ÖRÜMCEK ADAM

171

KDV DAHİL
15 000 LİRA

B YAYINLARI

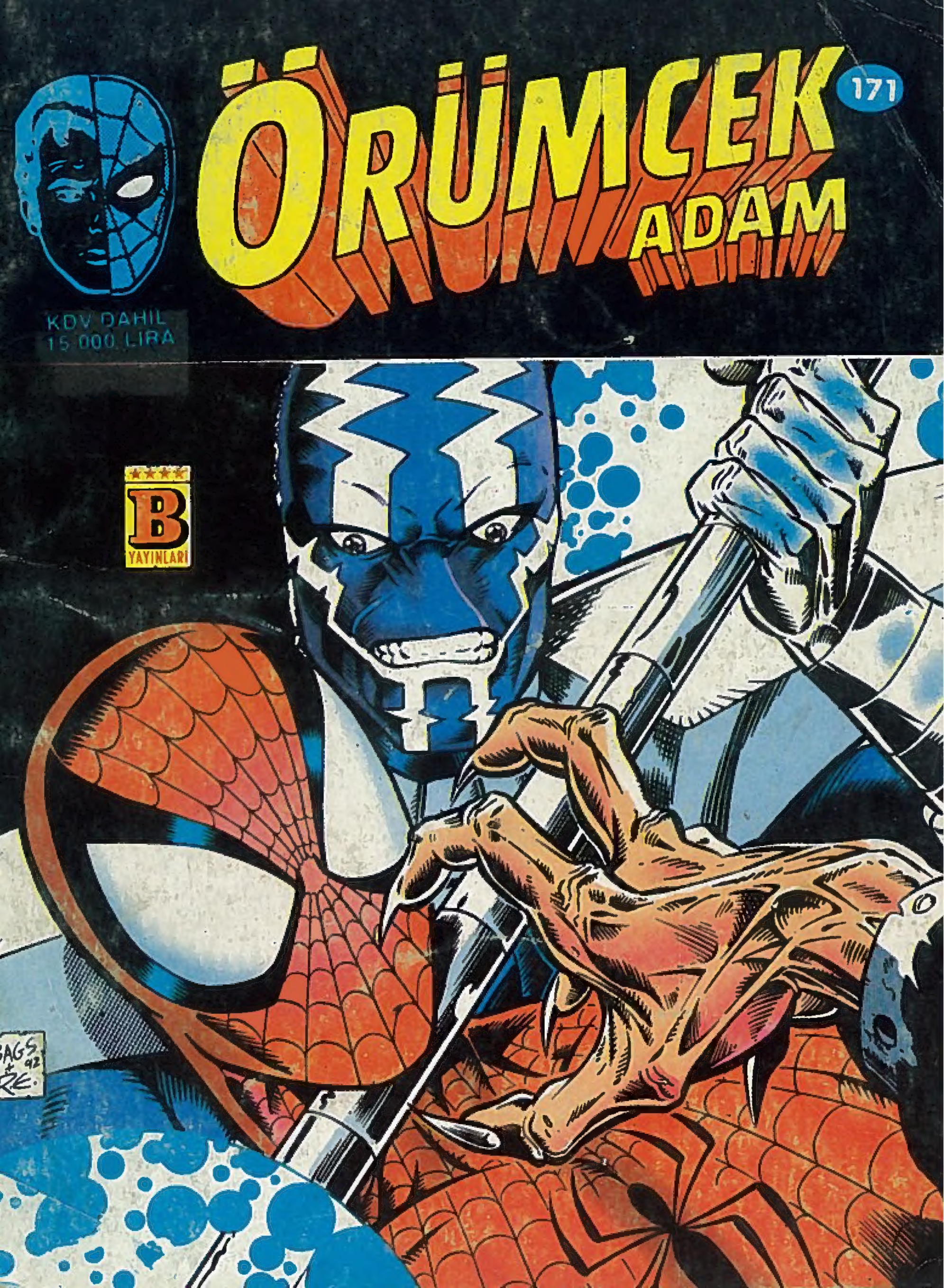

ÖRÜMCEK ADAM

171 Türkiye'de yayın hakkı BİLKA-Bilim-Kültür Araştırma ve Yayıncılık Limited ŞTİ.ne aittir. (B yayınları)

BİLKA, Bilim-Kültür-Araştırma ve Yayıncılık Ltd. Şti. adına sahibi ve Sorumlu Yönetmeni

SAMET KOÇYİĞİT

AYDA BİR YAYINLANIR

Yönetim adresi: Cankurtaran Kutlugün Sok. No. 25 Kat 1 Sultanahmet-İstanbul

Tel: 517 65 32

İç Baskı: Paşa Han Matbaası

Kapak baskı Gündüz Ofset

Kapak film Kombi Grafik

Yayınlanan - çizgi roman yazı ve fotoğrafların her hakkı BİLKA, Bilim - Kültür - Araştırma ve Yayıncılık Limited Şti.ne aittir.

Genel Dağıtım: Yaysat

ÖLÜM TACİRİ

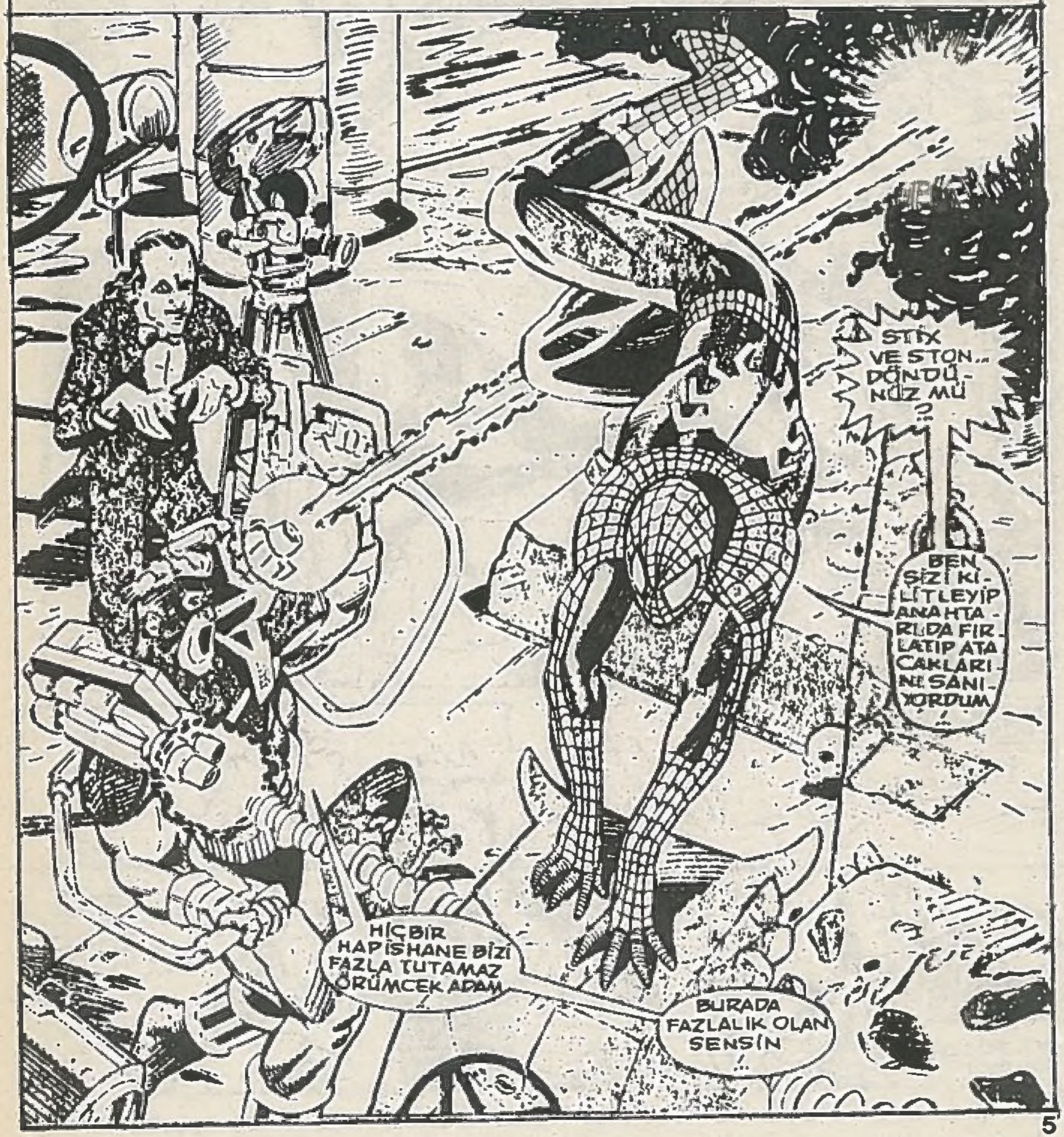
STİX VE STON... DÖNDÜ-NÜZ MÜ ?
BEN SİZİ KİLİTLEYİP ANAHTARI-NI DA FIRLATIP ATACAKLARI-NI SANIYORDUM
HİÇBİR HAPİSHANE BİZİ FAZLA TUTAMAZ ÖRÜMCEK ADAM
BURADA FAZLALIK OLAN SENSİN

AŞKOLSUN... NE YEMEK, NE SİNEMA HA?!

ARTIK BİZİMSİN!

UCUZ AŞIKLAR GİBİ!..

DANSET-MEK DE FENA SAYILMAZ AMA TEK YAPTIĞI-MIZ BU...

BİZİMLE ALAY EDİYOR BAY STON. BİZİ CİD DİYE ALMIYOR.

BU ONUN STİLİ BAY STİX..

YİNE DE ÇOK İĞRENÇ... VE BİZİM İŞİMİZ VAR..

EĞER ÖRÜMCEK'İ ÖLDÜRMEK BU İŞİN BİR BÖLÜMÜYSE..

∞...

BU BENİM İÇİN BÜYÜK BİR..

..ZEVK OLACAK!..

GEL BÖCEK... GEL AVUCUMA

NELER OLUYOR BURADA?!

BEN SİZİ STÜDYOMU KORUMANIZ İÇİN KİRALADIM... MAHVETMENİZ İÇİN DEĞİL!

KAPA ÇENENİ!

SANKİ BENİM YETERİNCE SORUNUM YOK... EĞER POLİS GÖRMEK BEN HASTA ETMESEYDİ SİZİ TUTUKLATIRDIM...

BAY GANT!

ÖZÜR DİLERİM EFENDİM. İÇERİ GİREN VARDI DA...

BEN SENİN YERİNE YAPARIM BİLL... BURADA YOK. SUN FARZET...

ONLARIN BAKIŞLARI HİÇ HOŞUMA GİTMEMİŞTİ.

NE?!

ŞOK O SİLAHI YERİNE SALAK.

İŞLERİ DAHA BETER ETME...

ADAM HAKLI... HİÇ İYİ FİKİR...

...DEĞİLDİ...

KİM GÖYLEDİ BUNU?! KİM VAR ORADA?!

SENİN GİBİ BİR PİSLİK!

...AMA HARİKA POTANSİYELİ OLAN BİRİ...

ELİM... YAPMA... BIRAK...

SEN BIRAKACAKSIN...

EVET, OLAĞANÜSTÜ BİR ZEVK!

...SİLAHINI!..

...CANINI!..

EVET!

SEN!..

CANAVAR!..

YAŞAYAN, NEFES ALAN BİR İNSANDI... VE SEN ONU YOK ETTİN...

SEBEPSİZ YERE!..

ZEVK YETERLİ BİR SEBEP DEĞİL Mİ?..

ŞİMDİ SIRA SANA GELİYOR ÖRÜMCEK!..

ASLA!

ASLA!..

GERİ ÇEKİL DUVAR SÜRÜNGENİ!..

BAYETIX HATA ETMIŞ OLABILIR... AMA O BENIM ORTAĞIM... ONA TAHMIN EDEBILECEĞINDEN ÇOK DAHA FAZLA BORÇLUYUM!..

ONU DOKUNMAYACAKSIN, ANLADIN MI?..

ÇOK DÜŞÜNCELISIN BAYIM...

DURUN! DURUN...

STÜDYOMU MAHVEDIYORSUNUZ!..

ADAM HAKLI...EĞER HİÇ BURAYA GELMESEYDİM...

BÜTÜN İSTEDİĞİM DAİLY BUGLE İÇİN BİR KAÇ FOTOĞRAF ÇEKMEKTİ...

DRAKULA VE TERMİNATÖRLE KARŞILAŞACAĞIMI NEREDEN BİLEYİM

ÖRÜMCEK HİSLERİM ÇILDIRDI...HER NE İSE...

TEHLİKELİ BİR ŞEY...

BOOM

KAÇMA-LIYIZ BAY STİX, AMA...

BEN HALÂ AÇIM...

HEPSİ KAFANDA... YÜRÜ...

BU KADAR ÇABUK KUR-TULAMAZSINIZ...

OOO YOO!

KAHRAMAN OLDUĞUN SÖYLENİYOR..GÖRE. VİNİ YAP...

AMA O SİZİN PATRONU-NUZ...

KİMİ KANDIRIYO-RUM BEN?

SAHİBİ PATLAMAY-LA BAYIL-MIŞ OLMA-LI...

KAÇIK İKİ İN-SANI İZLEMEK-LE HAYAT KUR-TARMAK ARA-SINDA SEÇİM YAPMAK GERE-KİRSE...

...SANKİ SEÇİM YAPMA ŞANSIM VAR MI?...

SANA KAÇ KEZ SÖYLEYECEĞİM BAY STİX?..

PARASINI ALMADAN ÖLDÜRMEK YOK..

HELİKOPTERE BİN...

KENDİSİNE FİLM YAPIMCISI DİYOR AMA O BİR ÖLÜM TACİRİ!..

BRUKLİN'DE BİR ÇOCUK FİLMİNDEN ÖYLESİNE ETKİLENMİŞ Kİ... BÜTÜN AİLESİNİ KURBAN ETMİŞ, KATLETMİŞ!..

DUR!

SEN DE KİMSİN?

WİLLİAM GANT'I TANIYOR MUSUNUZ?

EVET, AŞAĞIDA, AMA...

GENE SORUMLULUĞU ÜZERİNE ALMADI... ŞİMDİ ÇOCUĞUN BAŞINA GELENLERDEN BİR BELGESEL HAZIRLAMAYA KALKIYOR!..

BİR İNSAN KURBANLARININ KÜLLERİNDEN NASIL YARARLANIR?

BEN KİMİM?

ADALET SAVAŞÇISI.. TOPLUMUN CEZALANDIRMADIKLARININ KAMÇISI!..

BEN KARDİYAK!..

WİLLİAM GANT İÇİN GELDİM...

...VE YANDAŞLARI İÇİN...

SİZ/ONUN ADAMI MISINIZ?

BAY STON... LÜTFEN... BEKÇİ BANA YETMEDİ...

BAYSTİK, BURADA ÖNEMLİ BİR MESELE VAR...

AMA BEN ÖRÜMCEK'İ İSTİYORUM!

ÖRÜMCEK ADAM, DOĞRU... PEŞİMİZE DÜŞECEK...

DOSTUMUZ BİZİMLE ÖZGÜRLÜĞÜMÜZ ARASINDA DURDUĞUNA GÖRE... VE GRANT BİZE DAHA PARAMIZI VERMEDİĞİNE GÖRE KARDİYAK GİTMELİ...

DOLAMBAÇLI BİR CEVAP...

...AMA YETERLİ!..

ÖLÜM FERMANINIZI...!

...İMZALA-DINIZ!..

BU NE CANLILIK, NE RUH!..

ÖRÜMCEK OLDÜRMEK İSTİYORDUM AMA SEN DE OLABİLİR-SİN...

EVET, OLUR-SUN!

STİX DEĞİL Mİ? DUYMUŞTUM

SEN DE KURBAN SAYILIRSIN... BİR ÇILGIN YÜZÜN-DEN...

SADECE DOKUNMAKTAN ANLIYOR-SUN!..

AMA SORUNU-NUN ÜSTE-SİNDEN GELEBİLİR-DİN. MİLYON-LARCA KİŞİ GİBİ...

AMA SEN ÇAMURA YATTIN...

SORUMLULUĞUNU BİLEMEDİN...

BIRAK ONU!..

SENİ UNUTMA-DIM!..

SEN, BURADA!

SEN!

NE DEMEK İSTEDİĞİNİ ANLAYAMADIM !!

AMA GÜCÜM SENİ DURDURAMIYORSA, GAZIM DURDURUR...

DUA ET Kİ KİMSE ÖLÜMÜN İÇİN PARA ÖDEMEDİ...

BU STÜDYOYA GELİNCE; BİR SÜRE BURADA KİMSE FİLM YAPAMAZ...

...YOKSA SENİ TEPEMDEN ATMAKLA YETİNMEZDİM...

ŞANSLIYIM. ÇOK DAHA KÖTÜSÜ OLABİLİRDİ...

WILLIAM GANT'IN ÇALIŞMALARI VE KÖTÜ SONUÇLARI ŞİMDİLİK SONA ERDİ...

FAZLA HASAR YOK. KOSTÜMÜM VE YAPAY DERİM YIRTILDI AMA TAMİR OLABİLİR. AYRICA ŞU ANDA BAŞKA İŞLERİM VAR...

HARİKA! BEN BİNANIN SAHİBİNİ EMNİYETLİ BİR YERE TAŞIRKEN SANKİ BURADA SAVAŞ PATLAK VERMİŞ...

KİMİN KAZANDIĞINI BİLMEK ŞÖYLE DURSUN, KİMİN DÖVÜŞ TÜĞÜNÜ BİLE BİLMİYORUM.

NE KÖTÜ BİR GÜN!

PRODÜKTÖRÜN YENİ FİLM ÇALIŞMALARIYLA İLGİLİ RESİM ÇEKEMEDİM DİYE JONAH ÇOK KIZACAK...

STİX VE STON İLE KARŞILAŞIYORUM...

VE KİRA PARASINI KAYBE-DİYORUM...

BUNLAR YETMİYORMUŞ GİBİ LEŞ GİBİ DE KOKUYORLAR!

BİR DUŞ ALMAK İÇİN FEDA OLMAYACAK...

NE TV'Yİ AÇIK MI UNUTTUM.

MJ. EVDE NE İŞİN VAR?

SELAM.

BİR DE SARIL...

MARY JANE. BİR SORUN MU VAR?

GEL... ÖP BENİ...

DİZİ...

ŞİMDİ BENİ TAMAMEN ÖLDÜRMEYİ DÜŞÜNÜYORLAR..

DİZİ BU... BAKARSIN, KÖTÜ İKİZİ OLARAK GERİ DÖNERSİN...

HAYIR, BÜTÇE MESELESİ... ESKİSİ GİBİ RANDIMAN ALAMIYORLARMIŞ...

ROLÜMÜ AZALTTIKLARINI BİLİYORSUN. HEMEN HEMEN HİÇ SAHNEM KALMADI...

PETER, İKİMİZ DE ÇALIŞIRKEN ANCAK GEÇİNİYORDUK..

ŞİMİ KAYBEDERSEM NE YAPACAĞIZ?!!!

NE YAPACAĞIM BEN?..

BİR SÜRÜ DOLANDIRICI, ÇOK AZ VİCDAN SAHİBİ..

KİMİLERİNE GÖRE DÜNYA HALİ KÖTÜ ALIŞKANLIKLAR EDİNMEK ÇOK KOLAY..

AMA AHLAK... BAZEN EN ÖNEMSİZ ŞEY PARAGİBİ GÖRÜNÜYOR.. ONU ELDE ETMEK İÇİN HER YOL GEÇERLİ SAYILIYOR. VE PARA HERŞEYİ ÖRTBAS EDİYOR. VE GÜNAHLARIMIZ TV. DİZİSİ OLUYOR...

BİR ZAMANLAR HİÇ DÜŞÜNMEDEN KABUL EDERDİM

BUÇ İŞLEMEDEN PARA KAZANMAK ... YETERLİYDİ...

DİĞER İNSANLARA OLAN SORUMLULUĞUMU DAHA DÜŞÜNEMİYORDUM...

O GÜNLERDE BEDENİNİZ WİRTAM'A...

...ASLA MERHAMETLİ DENEMEZDİ..

MERHAMETİ...AÇIYI... VE SORUMLULUĞU SONRADAN ÖĞREN-DİM...

ANNE-MİZ BİZE KOM-ŞULARIMIZI SEV-MEYİ ÖĞRET-MİŞTİ...

AMA, BEN ÇOK AKIL-LIYDIM YA...

DÜNYANIN GERÇEKTE NASIL İŞLEDİĞİNİ BİLİ-YORDUM. BANA BİRŞEY-LERİN DEĞİŞMESİ GE-REKTİĞİNİ SÖYLERKEN ONU ANLAMAYACAK KADAR APTAL-DIM...

JOSH ÖLENE KADAR...

ÇÜNKÜ HASTALI-ĞIN TEDAVİSİ PARAYA BAĞLI İDİ...

ÇÜNKÜ SİGORTA ŞİRKETLERİ DENEY TEDAVİLERİ İÇİN PARA ÖDEMİYOR-DU...

"ÇÜNKÜ ONLAR BİR KU-RUŞ VERMEKTENSE KARDEŞİMİ GÖMMEYİ TERCİH ETMİŞLERDİ...

"BÖYLECE İÇİNDE YAŞA-DIĞIM DÜNYAYI ÖĞREN-DİM...

"ANNEM HAKLIYDI... BAZI ŞEYLER DEĞİŞMELİYDİ...

"HAYATIMI TIBBA ADAMALIY-DIM...JOSH GİBİLER KURTU-LABİLSİN DİYE...

"AMA BU YETERLİ DEĞİLDİ...

"TANIDIKLARIN YARDIMIYLA ARAŞTIRMA VE BİLGİLE-RİMİ...

"HİZMETE SUNDUM..."

"YAPMACA. ÇOK İŞ VARDI...

"BİR ZAMANLAR KALPSİZDİM...

"ŞİMDİ KALBİM YER DEĞİŞTİRMİŞTİ...

"BETA MOLEKÜLLERİNDEN OLUŞAN BİR REAKTÖRLE...

"BANA HAYAL BİLE EDEMEYECEĞİM BİR ENERJİ VERİYORDU...

"KORKUNÇ BİR HIZ VE ÇEVİKLİĞE SAHİPTİM...

"GÜCÜMÜ İRADEMLE YÖNLENDİRİYORDUM.

"DERİMDEN İÇERİ ENERJİ ENJEKTE EDİYORDUM...

"ACIYI TATMIŞTIM... ÖLÜMÜ GÖZE ALMIŞTIM... AMA BU YETERLİ DEĞİLDİ...!!

JOSH'UN ÖLMESİNE İZİN VEREN LER KANUNİ "HAK"LARINI KULLANIYORLARDI İNSANLAR ÖLÜYOR AMA ONLAR "HAKLAR"DAN SÖZ EDİYORLARDI...

"HAKLAR" SAFSATASIYLA MAHKEMEDEN KAÇIYORLAR... SORUMLULUKLA İLGİLERİ YOK...

ONLAR CANAVAR...CANAVARLARLA YÜZYÜZE GELDİM...

BEN DE BİR CANAVARSIN STON...

AMA HİÇ BİRİNİZ BENDEN KAÇAMAYACAK...

"HER ZAMAN BİR İZ BULUNUR..."

ŞAKA EDİYORSUNUZ DEĞİL Mİ?

İŞİM YANDI GİTTİ...SİZİN KORUMANIZ ALTINDAYDI...

NE? NE DİYORSUNUZ SİZ?.

BİZİ ÖRÜMCEK KONUSUNDA UYARMADIN...

NEDEN UYARAYIM... BEN ONU TANIMAM Kİ...O SİZİN DÜŞMANINIZ...

SİZİ GORUMLU TUTMAM İÇİN BİR SEBEP DAHA...

DAHA NE KADAR SÜRER BAY STON?

BİZ SAAT ÜZERİNDEN ANLAŞTIK BAY GANT... ÖDEME BAŞARIYA GÖRE YAPILACAK DENMEDİ...

HEM HESAPTA OLMAYAN ŞEYLER VAR...

SIKILMAYA BAŞLADIM.

PARMAKLARIMI BİRŞEYLERE GOKMAK İSTİYORUM...

ÇEK DEFTERİMİ ALAYIM.

DEVLET ÜNİVERSİTESİ...

GEÇ KALDIĞIM İÇİN ÖZÜR DİLERİM BABA... HAZIR MISIN? ANNEM NEREDE?

İÇERİDE..

YİRMİ YIL BOYUNCA BANA "BABA" DİYECEĞİN GÜNÜ BEKLEDİM...

ŞİMDİ KENDİMİ REZİL EDİŞİMİ GÖRECEKSİN..

O KADAR KORKMA RICHARD... ÖDEYECEKLERİ ÜCRET İŞİMİZE YARAYACAK.

AMA MARY... BÜTÜN YAPTIĞIMIZ HAYATTA KALMAKTI... BİZ KAHRAMAN DEĞİLİZ...

EMİNİM TV'DE OLURSUNUZ...

TV?, BU ŞAKAYDI, DEĞİL Mİ?

HİÇ BELLİ OLMAZ BABA.

SEN HİKÂYENİ ANLAT. İNSANLAR DİNLEMEK İÇİN PARA ÖDEDİ...

İÇERİ SIRADAN BİRİ OLARAK GİRECEKSİN... YILDIZ OLARAK ÇIKACAKSIN..

MERHABA.. ŞEY, HOŞGELDİNİZ... LÜTFEN BENİ AFFEDİN... KONFERANS VERMEYE ALIŞIK...

...DEĞİLİM.. ADIM RICHARD PARKER YİRMİ YIL KARIMLA BİRLİKTE HAPİSHANELERDE ESİR TUTULDUK...

SEN TAM BİR BABASIN..

HERKESİN HAYATINDA ZORLUKLAR OLMUŞTUR.. BAZEN HAYATTA KALMAK BİLE BİR BAŞARIDIR..

SENİN LEGURURDUYUYORUM.

KEŞKE BUGÜN KENDİM-LE DE GURUR DUYABİL-SEM...

STİX VE STON'A BULAŞMAK BİR HATAYDI..KAÇ-MALARINA İZİN VERMEK İSE DAHA BÜYÜK HATA...

O KATİLLERİ TUTUKLAMANIN ZAMANI GELDİ... BANA KİMİN YAR-DIM EDEBİLECE-ĞİNİ BİLİYORUM.

BEŞ MİLYON? SİGORTA İÇİN?..

KAPA TELEFO-NU GANT...

EĞER PROJE Sİ-GORTA EDİLMEZSE FİLMİ ÇEKEMEM...

OO... SENSİN.

EĞER ADRES-LERİNİ İSTİYOR-SAN SEKRETE-RİMDEN ALABİ-LİRSİN..

HEMEN VERİYOR MUSUN? SANDIM Kİ...

NE? ÇILGIN BİR TARİ-KATÇI MI SANDIN?..

BEN FİLM YAPARIM, HEPSİ BU..SEN DE TAR-TIŞMANIN OTOMATİKMAN TARAF TUTMA OLDUĞUNA İNANANLARDAN MISIN?

STİX VE STON SENİNDİR...

"UMURUMDA DEĞİLLER..."

BUNU BİLİYORUM KEVIN!..

BENİM İSTEDİĞİM ADRES..

STON İLE İLGİLİ BİLGİ EDİNDİM DR. WİRTAM. DOĞRU ADAM OLDUĞUNA EMİN MİSİN?

ELBETTE...

PEKALÂ... BİR ÇEŞİT BİO-TEKNİK ERMİŞ..

HALÂ BATIDA LÜKS BİR SEMTTE OTURUYOR.. KİM DEMİŞ SUÇ KAZANDIRMAZ DİYE..

GÜZEL BİR SEMT...

BURASI MI? AMAN ALLA-HIM..
NASIL ÖDÜYOR-LAR?..
...KRAMP GEÇİRMEK İSTEMİYORUM...
AMA BANYOYA GİREBİLİR-SİN DOSTUM...
YÜZMEK İSTER MİSİN BAY STİX? SU HARİKA...
ÖRÜMCEK ADAM..!
BAZEN, ACABA BU İŞİN YAN-LIŞ UCUNDA MIYIM DİYE MERAK EDİYORUM.
BU KONUDA-Kİ FİKRİMİ BİLİYORSUN BAY STON. YE-MEKTEN HEMEN SONRA SUYA Gİ-RİP...
DEMEK TANIDINIZ?..
AÇIKLAMA İSTİYORUM!..
ŞEY.. ÖRÜMCEK'E ARKADAN SALDIRMAK HOŞ BİRŞEY DEĞİL..
VE ÖRÜMCEK HİS-LERİM NEDENİYLE TEKNİK AÇI-DAN İMKAN-SIZ...
EEE... VAZGEÇİ-YOR MU-SUN?..
KONUĞUMU-ZU MEŞGULET BAY STİX...
NE GÜZEL BİR TEKLİF..!
VE LEZZET-Lİ...

BU İŞTEN BİR NETİCE ÇIKMAYACAK...

VURGUNCULARLA SAVAŞTIM TOPLUMUN KOKUŞMUŞ İNSANLARIYLA DÖVÜŞTÜM...

BAŞKALARININ FARKINA BİLE VARMADIĞI KÖTÜLERLE KARŞILAŞTIM. ASLA ÇEKİNMEDİM.

AMA ŞİMDİ ACABA GÖREVİMİ GÖLGEYE Mİ DÜŞÜRÜYORUM DİYORUM...

BU SOSYAL ADALET SAVAŞI MI?.

YOKSA BENİM KAN DAVAM MI?

ŞİMDİ ANLADIM...

SEN LEZZETLİ BİR ÖRÜMCEK İSTİYORSUN, GİDİP BAKAYIM BULABİLECEK MİYİM? TAMAM MI?..

HEY!

ÇOK KONUŞMA ÖRÜMCEK ADAM...

BAZI KİMSELER BANA BÜYÜK KONUŞMACI DİYOR...

BU BİR PLAN MI?.

ÖLÜM TUZAĞI MI?..

BAK ŞİMDİ GÖRDÜN MÜ ?.. DAHA BU ÇİZMELERİN PARASINI ÖDEMEMİŞTİM...

HOŞUNA GİTMEDİ Mİ ?. NEYİN ÜZERİNE BASTIĞININ FARKINDA MISIN?.

SENİN AĞ SIVINDAN YARARLANDIM.

İYİ BİR DENEME AMA YAKLAŞMAMIŞSIN BİLE...

SENİ FAZLA TUTMASINA GEREK YOK...

BİZ KATİLİZ ÖRÜMCEK ADAM... PROFESYONEL. BUNU HİÇ KABUL ETMEDİN.. CİNAYETTE İLK ADIM...

KURBANINI YAVAŞLATMAKTIR /..

BİRAZ ZAMK, BİRAZ GAZ. SENİ OYUN DIŞI BIRAKIR DEĞİL Mİ ?.

YOKSA BUNU ASLA YAPAMAZDIM...

ÇELİK KABLO. NE İLGİNÇ... SANIRIM BU KEZ YAKALADIN BENİ...

BEN DAHA KISA PANTALONLUYKEN BU TÜR ŞEYLERDEN KURTULABİLİYORDUM...

BAY STYX ŞİMDİ!

DEDİĞİM GİBİ, SENİ UZUN SÜRE TUTMASINA GEREK YOK..

ORADALAR /..

.....

DOKUNMA BANA /..

KANUN BİR DAHA BURAYA GELEMEYECEĞİNİ SÖYLÜYOR...

STİX ?.. YOKSA...

YO...AİLE KAVGASI... BENİMLE İLGİSİ YOK...

AMA GELDİM İŞTE... BİR ZAMAN BU EVDE KANUN BENDİM !..

ÇOK YAZIK... AMA BEN POLİS DEĞİLİM... ROMANTİK KAVGALAR İÇİN ZAMANIM YOK..

SEN HASTASIN!

YOO...BUNA İZİN VEREMEM...STİX VE STON BEKLEYEBİLİR...

"EVİN İÇİNDE NE OLABİLİR Kİ ?."

BİRİNCİ BÖLÜM SONU

ÖLÜM DOKUNUŞU

İKİNCİ BÖLÜM

MASAJ HOŞUMA GİTMEDİ SANMA-YIN..!

AMA SICAK HAVLUYU TERCİH EDERİM.

EN AZIN-DAN ÇALIŞMA BİTENE KADAR BEKLEYE-BİLİRDİN..

KOSTÜMÜ SENTE-TİK OLMALI BAY STİX... SENİN ÖLÜM DOKUNUŞUN SADECE ORGANİK MAD-DELER İÇİN GEÇERLİ..

AYAĞI-NI YA-KALA-

III...SİZ HİÇ TEMİZLİK KU-RALLARINA UY-MAZ MISINIZ ?

NEYSE, BU SORUYU UNUTUN...

EĞER BU CAZİBELİ BİLE-ZİĞİN BENİ TUTA CAĞINI SANIYOR SANIZ...

SNAP!

BUNU DA UNUTABİ-LİRSİNİZ!

ADI BİR MÜCEV-HER...

NEREDEN ALDINIZ, PAZAR-DAN MI ?

SİZ HİÇ PAZAR ARAŞ-TIRMASI YAP-MAZ MISINIZ?

YAKIN-DA...

KADIN DÖV-MEK NASIL-MIŞ?!

BİR DA-HA O KADI-NIN YANINA GİTMEYECEK-SİN... YOKSA KARŞINDA KARDİ-YAK'I BULUR-SUN...

BU SES ÇERDEN GELİYOR...

GEÇ KAL-DIM!..

TESLİM OLACAK MISINIZ? YOKSA DEKORU BİRAZ DA-HA MI BOZUK İSTİYORSU-NUZ? BEN HEPSİNE UYARIM!

BİZ PROFESYONEL KATİLLERİZ BAY STON... BİZE LAYIK OLDUĞUMUZ SAYGI-YI GÖSTERMESİNİ SAĞLA...

MERAK ETME BAY STİX... GÜÇ ALETİM DAHA ÖN-CE ONU ALTETTİ...

HELE BİR YA-VAŞLASIN TEK-RAR DENEYECEĞİM.

DOSTUM, BİZ ÖRÜMCEK-LER İÇİN YAVAŞ BU-DUR...

YOO... AĞ İP!..

HEM SONRA BU GÜÇ ALETİNE BİRAZ FAZLA DAYANMIYOR MUSUN?! ADAM OL İKİ AYAĞININ ÜZERİNDE DUR...

GÖBEĞİNDEN Mİ BAĞLISIN O ALETE?..

KALÇADAN BAĞLIYMIŞSIN...

DEDİĞİM GİBİ BEN HER ŞEYE UYARIM.

DUR DUR...

"ŞU"

KÜSTAH...

KONUŞMAYI...

PEKİ NASIL VAKİT GEÇİRECEĞİM?

HERKESİN GİZİN GİBİ MESLEĞİ YOK...

SEN KURBANLARINI İĞNELEYEN KELEBEK AVCISI OLMALISIN... STİX DE ONLARIN HAYATINA SON VEREN...

EMİNİM ANNEN BİR PARTİLERİNDE BUNLARI ANLATIYORDUR!.

AYRICA HERKESİN BİR USULÜ VAR... KİMİ ARALARDA GAZEL OKUR KİMİ DE BENİM GİBİ GEVEZELİK EDER...

HOOPSS!

BANA DOKUNMA BAY STYX!.

ÇALIŞIYORUM BAY STON!..

YETER ARTIK, ÖRÜMCEK ADAM

KARDİYAK! HİÇ İYİ BİR ZAMANLAMA DEĞİL...

TAM TERSİNE DUVAR SÜRÜNGENİ...

DAHA İYİSİ OLAMAZDI!..

GİDİN BURDAN BEYLER... BEN DAHA SONRA SİZİ BULURUM.. İŞ YAPMAK İÇİN...

ONA GÜVENELİM Mİ BAY STİX?..

İŞİ İŞTİR BAY STON!..

TABİİ BİR HİLE YOKSA!..

NEYSE, BİZ DE EĞLENCEYİ BAŞKA YERDE ARARIZ..

SENİ ANLAMIYORUM KARDİYAK. TAM SENİN İYİLERDEN BİRİ OLABİLECEĞİNİ DÜŞÜNÜRKEN..

SENİN ANLAYAMAYACAĞIN BAZI ŞEYLER DÖNÜYOR ÖRÜMCEK ADAM..

EVET, EVET... HEP BÖYLE DERLER..

BUNU BEN SÖYLÜYORUM!

HEY! HEY!

AYAĞIM ISLANDI!..

SENİN YÜZÜNDEN ÜŞÜTÜRSEM..

KARDİYAK GİTTİ... AMACI BENİMLE KAVGA ETMEK DEĞİLDİ..

PEKİ YA NE? STYX VE STON İLE BAĞLANTILARI NE? ONU TANIMIYORMUŞ GİBİ DAVRANDILAR...

O ZAMAN ONLARI NİYE KORUYOR?

YOKSA BU BİR NUMARA MI?

BELKİ O KATİLLERE ONDAN ÖNCE ULAŞIRIM.. EĞER TELSİZİM DÜŞMEZSE..

VE STYX ÜSTÜNÜ DEĞİŞTİRMEZSE...

AMA BU ZAYIF BİR İHTİMAL..

DAILY

"VE BENİM BAŞKA İŞLERİM VAR..."

SENİN GAZETECİ OLDUĞUNA HALA İNANAMIYORUM PETER!..

SADECE FOTOĞRAFÇI BABA... BEN HABER YAZMIYORUM...

ALÇAK GÖNÜLLÜLÜK EDİYORSUN... MAYANLATTI!..

LİSEDEN BERİ RESİM SATARAK ONA VE KENDİNE NASIL BAKTIĞINI MAYANLATTI BİZE... SENİNLE GURUR DUYUYORUZ...

BİRİNİN YAPMASI GEREKİYORDU!

BEN... YANİ... YANLIŞ ANLAMAYIN...

ZAYIF İNSANLAR DEMİR PERDE ARKASINDAN YIRMİ YIL SONRA SAĞ ÇIKAMAZDI... SENİ ANLIYORUZ HAYATIM...

İYİ... TURUMUZ BAŞLIYOR!..

ÖNCE BÜTÜN HAZIRLIKLARIN YAPILDIĞI YER... HABER ODASI..

MİLLET, AİLEME SELAM ÇEKİN...

BURASI FOTOĞRAF ODASI... KONFRANS ODALARI VE LOKANTA...

ACELE ETME PETER...

BURAYI NEDEN GEÇTİN? BURADA NE VAR?..

BOŞ BİR OFİS HAYATIM!..

AMAN TANRIM! O KİTABIN ÜZERİNDE PETER'İN İSMİ VAR...

"AĞ"LAR OĞLUMUZ YAZAR OLMUŞ!..

BEN İÇERDE JAMESON VAR SANIYORDUM...

BU SADECE ÖRÜMCEK ADAM RESİMLERİ...

SADECE Mİ? BU HARİKA...

SEN BABANIN KOLEJDEYKEN YAZAR OLMAK İSTEDİĞİNİ BİLİYOR MUYDUN...

FARKER!

OO...ŞEY... SELAM JONAH, BUNLAR BENİM...

KİM OLDUKLARINI BİLİYORUM!..

HİKAYELERİNİ SATIN ALMAMIZA İZİN VERMEDİĞİN KİŞİLER...

BAY JAMESON?.. BU KİTAPLARDAN BİRİNİ ALABİLİR MİYİM?.

KİTAP MI?

HA O, ÇÖPLÜK!

EĞER SİZİ BURADAN ÇIKARACAKSA ALIN.. ZATEN ÇÖPE GÖNDERECEKTİM.

AİLEN NE ZAMAN HİKAYESİNİ SATMAYA HAZIR OLURSA...

BUNU BAŞKA ZAMAN KONUŞURUZ JONAH!

MARY, HADİ "YILDIZIMIZI" YEMEĞE GÖTÜRELİM!..

ONU ŞİMARTMAYIN!..

BEN YILDIZINIZI BÖYLE BEĞENİYORUM!..

STON!

SENİ YEMEK-TE BULACAĞI-MI SANMIYOR-DUM.

ELİAS WERTAM!

DEMEK KARDİYAK SENSİN!

HAYIR

AMA ÇEVREM GENÇ KARDİYAKI DA TANIRIM...O BAHSETTİ SİZDEN...

NASIL OLDU DA BU HALE DÜŞTÜN?

EĞER BOŞA GEÇİRECEK ZAMANIN VAR SA ANLATAYIM

ÖZETLE GERALD. SEN DEĞERLİ BİR ARAŞTIRMA-CIYDIN... NE OLDU?..

HIRS, GURUR, BİLİR-SİN...

O PROJEYİ HATIR-LIYOR MUSUN? BA-ĞIT NEZLENİN TE-DAVİSİ İÇİN EVSİZ-LERE KOBAYLIK KARŞILIĞINDA PA-RA ÖDÜYOR-DUK...

BASİT NEZLE, ELİAS. KAÇ İNSAN ÖLÜR BUNDAN? NE KA-DAR ACİLDİR?..

AKLIM-DA DAHA ÖNEMLİ ŞEY-LER VAR-DI...

KANSE-Rİ TEDA-Vİ EDE-CEKTİM.

BİR PROJEM VARDI... KANSERİ İNSAN VÜCUDUN-DA KÜLTİVE EDİP ONLARDAN AŞI ÜRETECEKTİM...

JACOB ADINDA BİRİ-Nİ KANDIRIP ÜZERİN-DE TEST YAPTIM...

AMA İŞLER TERS GİTTİ..

ŞİMDİ O BİR YÜRÜYEN KAN-SER. DOKUN-DUĞU HERŞEYİ ÇÜRÜTÜYOR..

"NE YAPABİLİRDİM? JACOB'UN TEDAVİSİ KİM BİLİR NE ZAMAN GERÇEKLEŞEBİLİR ..."

ONUN TEDAVİSİ İÇİN NERELERE BAŞVURDUM BİLE - MEZSİN !..

JACOB KONTROL ALTINDA TUTULMAZSA BİR DOKUNUŞLA HERŞEYİ MAHVEDEBİLİRİM .. BU ONUN TEK ZEVKİ ..

ONUN İÇİN Mİ DOKTORLUĞU BIRAKTIN, STIX VE STON OLMAK İÇİN Mİ ?

KENDİMLE GURUR DUYMUYORUM ELİAS ... AMA BİRİNİN ONA YARDIM ETMESİ LAZIM .. BEN YARATTIM .. BENİM SORUMLULUĞUM

ÜLMDA .. PARALI ASKER OLARAK, ONUN KANA SUSAMIŞLIĞINI BELİRLİ HEDEFLERE YÖNELTEBİLİRİZ ..

SEN İYİ BİR İNSANDIN GERALD. BAŞKALARININ ACILARINA MERHAMET DUYAN BİRİ .. SENİN CİNAYETE GÖZ YUMDUĞUNA İNANAMIYORUM ..

PEKİ YA BENİN SERVETİN ?..

BENİ YARGILAMA ELİAS ..

YARDIMA İHTİYACIN VAR GERALD ..

ELİAS ..

SANA YARDIM ETMEK İSTİYORUM !

BUNU ONAYLAMIYORUM, AMA BAŞKA ÇAREM VAR MI ?..

KAZANDIĞIMIZ PARAYI JACOB'UN TEDAVİSİNE AYIRIYORUZ ..

BENİM BİR ARAŞTIRMA TESİSİM VAR... SENİN KONUNLA İLGİLİ ARAŞTIRMALAR YAPIYORLAR...

TABİİ HAYVANLAR ÜZERİNDE. İNSANLAR DEĞİL...

İŞ SAATLERİ DIŞINDA KULLANMANA İZİN VEREBİLİRİM...

ŞAKA EDİYORSUN DEĞİL Mİ? NEDEN YAPIYORSUN?..

MERHAMET SAHİBİ TEK İNSAN SEN DEĞİLSİN GERALD...

YARATTIĞIN CANAVARIN DA NORMAL BİR HAYAT YAŞAMAYA HAKKI YOK MU?

O ZAMAN CİDDİSİN?

ELBEİTE VAİL...

YALNIZ BİR ŞARTIM VAR...

ORADA OLMAK İSTEMİYORUM... BU "STİX" KONTROLDEN ÇIKABİLİR...

YERİME KARDİYAK'I GÖNDERECEĞİM...

NASIL İSTERSEN ELİAS, TEŞEKKÜRLER.

JACOB KURTULABİLECEK... BEN SERBEST KALACAĞIM.

BU GECE...

DEĞİŞMİŞSİN STON... GÖZLERİNDE MERHAMET KALMAMIŞ... SADECE SABİT FİKRE SAPLANMIŞSIN... DENEYİN KAÇ TANE CANAVAR YARATTI?.. İKİMİZ DE SORUMLUYUZ... SENİN ARAŞTIRMANI BİLİYORDUM... DENEMENE GÖZ YUMDUM... AMA SONUCU BİLMİYORDUM. BU GECE STİX TEHDİTİ TEDAVİYLE ORTADAN KALKACAK... VEYA KARDİYAK TUTUKLANACAK!..

BİNGO !..

YA STİX ŞU MİNİBÜSÜN İÇİNDE YA DA BİRİSİ ÖRÜMCEK TELSİZ TAKLİDİ YAPIYOR !..

BATIYA GİDİYORLAR HA ?.. NEYSE .. ZATEN BU ŞEHİRDEN SIKILMAYA BAŞLAMIŞTIM ..

NEREYE GİDİYORUZ BAY STON ?..

BANA GÜVEN BAY STİX VE DENİLENİ YAP ..

BURASI HAPİSHANE Mİ ?.. HİÇ HOŞUMA GİTMEDİ ..

HER ZAMAN SENİNLE BEN İLGİLENMİYOR MUYUM ?..

HAPİSHANE DEĞİL DOSTUM!

KURTULUŞUN ..

SENİ HATIRLADIM !..

SEN KAÇAN ÖTEKİ ADAMSIN ..

BAY STON, ONU ÖLDÜRMEM İÇİN Mİ BENİ BURAYA GETİRDİN ?

ÖLDÜRME GÜNLERİ BİTTİ STİX ...

NE?..

AMA O MUTLULUK EĞLENCE...

BAY STON, BUNU BENDEN ALMASINA İZİN VERME...

VERMELİYİM!..

ÖZGÜNÜM...

ÇABUK; FAZLA ZAMANIMIZ YOK!..

DR. WİRTAM ALETLERİ HAZIRLAMAMI İSTEDİ...

STİX'İ TÜBE KOYDUKTAN SONRA GERİSİNİ MAKİNELER HALLEDECEK...

ENDİŞELİ GÖRÜNÜYORSUN STON..

BANA GÜVENMİŞTİ KARDİYAK. ONA İHANET EDİYORMUŞUM GİBİ...

..GELİYOR. BENİMLE HEP GÜVENDE OLACAKSIN, SENİ ASLA BAŞKASINA TESLİM ETMEYECEĞİM DİYE SÖZ VERMİŞTİM

ONUN KURBANLARINA BU KADAR DÜŞÜNCELİ DAVRANMAMAN NE ACI...

NE? NE DEDİN?..

HİÇBİR ŞEY...

ARTIK BİR AN MESELESİ...

DUR! BİR TERSLİK OLMALI...

BU ÖLÇÜMLERE GÖRE YAŞAM BELİRTİLERİ HIZLA DÜŞÜYOR... ÇOK FAZLA GÜÇ KULLANIYORSUN.

ONU ÖLDÜRME YEMİÇALIŞIYORSUN?

MANTIKLI DÜŞÜNMÜYORSUN STON...

O MASUM İNSANLARI ÖLDÜRÜYOR. VİCDANIN BUNA DAHA NE KADAR DAYANABİLİR?

BİNLERCE HAYAT KARŞILIĞINDA BİR HAYAT, HAYIR ONU ÖLDÜRMEYE ÇALIŞMIYORUM.

YETKİLİLERİN ONUN GİBİ BİRİNE YAPABİLECEKLERİ BİR ŞEY YOK. BAŞKA NE YAPABİLİRİZ?..

ONU ÖLDÜRÜYORUM!

HAYIR!..

SÖZ VERDİM!..

SEN SADECE BİR İNSANSIN STON...

SADECE İNSAN!..

BENİM NE OLDUĞUMU HAYAL BİLE EDEMEZSİN...

AMA İNSANCIYIM!..

ÖLÜMÜ ACISIZ OLACAK!

VE BU YÜKÜ ÖLENE KADAR TAŞIYACAĞIM...

AMA BU YAPILMALI!..

KİMSE BENİ DURDURAMAZ!

BU KONUŞMAYI KENDİN Mİ HAZIRLADIN YOKSA SÖZ YAZARI MI TUTTUN ?.

ÖRÜMCEK ADAM!

?

ŞANKI BİLMİYORUM DEĞİŞİKLİK OLSUN...

...DİYE BİRİNİ Mİ ÖLDÜRÜYORSUN?..

BUNU YAPARKEN DE BİR SÜRÜ HAYAT KURTARIYORUM. EĞER STİX'İN YAŞAMASINA İZİN VERİLİRSE ELİNDEN ÇOK İNSAN ÖLÜR... BAŞKA YOL YOK...

ANLIYOR MUSUN ?..

BEN Mİ? ELBETTE...

SONRA SIRADA NE VAR? KIZAMIK HASTALARI İÇİN TOPLAMA KAMPI MI?.

EĞER İPİN UCUN KAÇIRIRSAN GERİYE DÖNÜŞ ÇOK ZOR OLUR DOSTUM...

BİLİYORUM...

AMA SORUMLULUĞU ÜZERİME ALIYORUM

KİMİN ÖLDÜRÜLECEĞİ YETKİSİNİ Mİ?.

BÜTÜN ÇATLAKLAR BÖYLE DER!

BU SON İKAZIMDI ÖRÜMCEK ADAM EĞER -BENİMLE AYNI SAFTA DEĞİLSİN, ÖLÜM VE SEFALET TARAFINDASIN DEMEKTİR...

BAŞLIKTA "ÇEVRENİZDEKİ DOSTUNUZ ÖRÜMCEK ADAM" DİYOR!..

AMA BU...

...DOSTLUK DEĞİL!

AYRICA BURASI BENİM ÇEVREM DEĞİL!..

HAYIR!

NİYE BENİMLE DÖVÜŞÜYORSUN? BEN SAYISIZ HAYATI KURTARMAYA ÇALIŞIYORUM..

BU SAYI KARŞISINDA STIX-İN, STON'UN HATTA BENİN HAYATININ!..

NE ÖNEMİ VAR!..

KENDİNİ BU DENKLEMİN DIŞINDA BIRAKIYORSUN.. BİRAZ BENCİLLİK ETMİYOR MUSUN?

MAKİNENİN KAPATMA DÜĞMESİ NEREDE?..

YETER! BU BİR ŞAKA DEĞİL!
ONUN İÇİN KİMSE GÜLMÜYOR...
HAZIR ONLAR MEŞGULKEN...
KARDİYAK GİBİ BİRİNE GÜVENDİĞİM İÇİN APTAL OLMALIYIM...

BAY STİX'İ ONA TESLİM ETTİĞİM İÇİN GERİ ZEKALIYIM...
NE DÜŞÜNDÜM Kİ?.. BİR SORUN ÇIKACAĞINI TAHMİN ETMELİYDİM...
BU BENİM BAŞINDAN BERİ KORKTUĞUN ŞEYİ DOĞRULUYOR. KİMSE BİZE YARDIM EDEMEZ. BİZİ ANLAMALARI MÜMKÜN DEĞİL.
EĞER STİX'İN BİR YAŞAMI OLACAKSA...

KARDİYAK! ARKANDA!
BUNU ALMAK ZORUNDAYIZ... İSTESELER DE, İSTEMESELER DE...
HEYECANLANMA ÖRÜMCEK ADAM...
İKİNİZDE HEYECANLISINIZ KAHRAMANLAR!..
BENİ KULLANDIN KARDİYAK!..
SENİ KENDİ ELLERİMLE STİX'E YEDİRECEĞİM...

DUA EDİN Kİ BUGÜN İŞLERİM VAR..

WHOOM

GEL BAY STİX..

TURBO KOPTER HAZIR...

ONLAR KENDİNE GELENE KADAR BİZ ÇOKTAN GİTMİŞ OLMUŞUZ AMA SÖZ...

BİR DAHA BE-FERE İKİSİ DE SENİN..

KARDİYAK BİR KONU-DA HAK-LI..

STİX SERBEST BIRAKILMAYACAK KADAR TEHLİ-KELİ...

MERAK ETME BAY STİX... TURBO-LAR ATEŞ-LEMEYE BAŞLA-YINCA...

ÖRÜMCEK ADAM BİLE BİZİ TUTACAK KADAR GÜÇLÜ DEĞİL-DİR...

AĞ IPTAL UNUT-TUN...

BUNUNLA HER TÜRLÜ HELİ-KOPTERİ TUTA-BİLİRİM...

PEKİ YA KASLARIN KIKIRDAKLARIN? KOLLARININ YERİNDEN ÇIKTIKLA-RINI GÖRMEK ÇOK HOŞUMA GİDECEK.

ÖRÜMCEK ADAM, NE OLUYOR?

GÖZLERİ-Nİ AÇ GİDİ-YORLAR!..

HAYIR! GİDEMEZ-LER!
RIM!
WHAM!

ÜFF! ÇOK SERT OYNUYORSUN!..

AMA İKİSİ DE NEFES ALIYOR..

VE BAYGINLAR... SAYEMDE...

AMA SEN HALA HAYATLARINI KURTARMAYA ÇALIŞIRDIN DI MI?..

OLMALI DÜŞÜN.. BELKİ HAKİM SİZİ AYNI HÜCREYE KOYAR..

BENİ İÇERİ ALACAĞINI MI SANIYORSUN?

SENİ PAKETLEMEMİ Mİ İSTİYORSUN?.

HAYIR!

HAKLISIN... AMA BEN..

...DOĞRU OLANI YAPMAYA ÇALIŞTIM. BANA İLHAM VEREN ADAM GİBİ...

SENİN GİBİ, ÖRÜMCEK ADAM...

BEN?!

İNANMASI O KADAR ZOR MU?

METODLARIMIZ DEĞİŞİK DE OLSA, SANA HEP HAYRANLIK DUYDUM...

BANA TESLİM OLMAK BİR ŞEREFTİR...

YAĞ İÇİN TEŞEKKÜRLER... EKMEK NEREDE?

İŞTE BURADA!

YİNE ROBOT KUŞ MU?

KENDİ ÜZERİNE ALINMA ÖRÜMCEK ADAM... İŞİMİ TAMAMLAMALIYIM... YAKALANMA LÜKSÜNE SAHİP DEĞİLİM...

AMA ŞUNU BİL Kİ...

GERÇEK-TEN BANA İLHAM OLDUN...

HARİKA MEZAR TAŞINA YAZILABİ-LECEK BİR SÖZ DAHA...

ÇOK HIZLI GİDİYOR... TELSİZ FIRLATMAYA BİLE YETİŞE-MEM...

POLİS SİRENLERİ "EVİNE GİT ÖRÜMCEK" DİYORLAR...STİX VE STON'U HEMEN PAKET-LEYEYİM...

O ZAMAN YOLUMA GİDE-Yİ'M.STİX VE STON HALA BAYGIN...POLİSE SORUN ÇIKARTMAZLAR...

KARDİYAK KENDİNİ İYİ İNSAN SANIYOR.AMA İNSANIN NİYETİ DEĞİL YAPTIKLARI ÖNEMLİDİR-UMARIM BUNU YAKIN-DA ÖĞRENİR..

"ÇİZGİNİN YANLIŞ TARA-FINDA KAYBOL-MADAN...

BU MACERANIN SONU

Büyükler için ninni plağı

Sinirleri geren, insanı çileden çıkaran sesler olduğu gibi, yatıştıran, kasları ve sinirleri gevşeten, insana sükünet hatta uyku veren sesler de vardır. Hintliler sesleri bilimsel bir şekilde inceleyerek bunun sırrına erişmişlerdir. Fransa'da J.J.Pery isimli bir kompozitörse "Uykuya Davet" adında bir plak yapmıştır.

Bu plaktaki melodinin insanı gevşeten, yatıştıran bir gücü vardır. Ondiolin denilen bir elektronik müzik aleti ile çalınmıştır. Dinleyici önce sükunete, kaslarını gevşetmeye davet ediliyor. Böylece hem zihnen hem bedenen etki altına alınıyor ve bu müziği dinlemeye hazırlanıyor. Sonra yavaş yavaş müziğin sesine uyarak gözleriniz kapanıyor ve dalıp gidiyorsunuz...

Dünyanın en büyük hastanesi

Yeryüzünün en büyük sağlık merkezi, Birleşik Amerika'nın Chicağo şehrindedir. 193 hektar genişliğinde bir arazi üzerine yayılı bulunan bu sağlık merkezi, toplam olarak 5.600 hastanın yatmasına olanak sağlayan, beş büyük binadan meydana gelmektedir. Burada, ayrıca 3.000 kadar tıp öğrencisinin öğrenim yapmasını sağlayan sekiz ayrı tıp okulu yer almaktadir.

Dünyanın en büyük akıl hastalıkları hastanesi de yine Birleşik Amerika'da New York'un Long İsland kesimindeki Pilgrim Devlet Hastanesi'dir. 14.200 yataklı iken son yıllarda bu rakam 12.800'e inmiştir.

• Yeryüzündeki en büyük doğumevi ise, Singapur'dadır. "Kandang Kerbau Devlet Doğumevi", 239 diplomalı ebenin görev yaptığı hastanede, kadın hastalıkları için 151 yatak, doğğumlar için de 388 yatak bulunmaktadır. 1966 yılında günde ortalama 109 doğum olayının meydana geldiği hastanede o yıl 39.856 çocuk dünyaya gelmiştir. 1969 yılında ise 31.255 çocuk hayata gözlerini bu hastanede açmıştır.

Neden bazı ikizler birbirine benzemez

İki ayrı yumurtanın döllenmesiyle iki çocuk ana rahminde birlikte büyüyüp gelişir ve iki ayrı çocuk gibi dünyaya gelirler. Bunlar birbirlerine benzemezler ve herhangi iki kardeşden farklı değillerdir. Benzer ikizler ise tek bir yumurtanın döllendikten sonra ikiye bölünerek iki çocuk haline gelmesidir. Ayırt edilmeyecek kadar birbirlerine benzeyen bu ikizler hep aynı cinsten olurlar. bu benzerlik görünüşte kalmayıp karakterlerine ve birçok psikolojik yönlerine kadar uzanır.

100 Yıl Yaşamayı Öğreten doktor 45 Yaşında Öldü.

Dünyada ilginç olayları içeren kitaplarda, ilginç ölümlerde yer alır.

İşte bu kitaplara, bir İsveçli hekim olan Dr. Olaf Nordwiste de, 45 yaşında ve kalp krizinden ve beklenmedik ölümüyle geçecek.

Evet, ne kalp krizinden ne de 45 yaşındaki bir ölüm olayı ilginç değildir. Ama, Dr. Nordwiste'nin acı sonu ilginçtir. Çünkü, İsveç'te pek ünlü olan bu hekim, "100 yıl nasıl yaşanır" isimli bir kitap yazmış, kitabında ki öğütlerini de aynen uygulamaya başlamıştı.

O'nun 1000 yıl yaşayacağını sananlar ve gene onun öğütleriyle kendilerini de 100 yıllık bir ömrün adayı kabul edenler, söz konusu haberle büyük şaşkınlığa uğradılar.

Dünyanın En Büyük Savaş Gemisi

Günümüzün en büyük savaş gemisi, Birleşik Amerika Donanması'nda hizmet görmekte olan 59.900 ton deplesmanı olan "Nw Jersey" adlı gemidir. Ne var ki, 270 m. uzunluğundaki bu savaş gemisi, İkinci Dünya Savaşı yıllarında hizmet gören iki Japon savaş gemisinin yanında pek küçük kalmaktadır. 1941'de denize indirilen, 1945 yılında Amerikan uçakları tarafından Kyushu'nun güneybatısında batırılan "Yamamoto" ile eşi "Musashi" (1944'te Filipinler Denizi'nde 11 bomba ve 16 torpito ile batırılmıştır).

günümüze kadar yapılan savaş gemilerinin en büyükleriydi: Boyları 263 metre, tonajı da tam tamamına 73977 ton!

DİŞ FIRÇASININ GEÇMİŞİ

Batıda diş fırçasının, diş sağlığını korumada temel şart olduğunu ilk defa söyleyen 1796'da Bosonlu bir diş tabibidir. Diş fırçasının ise Amerika'da ancak 1806'da, bir süre sonra da Paris'te yavaş yavaş kullanılmasına başlanmıştır. Oradan da diğer ülkelere yayılmıştır.

ÇABUK AMELİYAT YAPMA REKORU

Robert Liston adlı bir İngiliz cerrahı da (1794-1847) tıp tarihine garip bir rekorun sahibi olarak geçmiştir. Liston, İskoçya'nın Edinburgh Şehrinde yaptığı bir operasyonda, hastasının kangren olan kolunu sadece 33 saniyede kesmeyi başarmıştır. Ama durun, dahası var: Hızlı doktor bu ameliyatı sırasında asistanının da üç parmağını kazara uçurduğunu neden sonra farketmiştir.

KÜPELİ ASKERLER

Amerikan ordusundaki kadınların küpe takmalarına nihayet izin verildi. Moda meraklısı kadın askerlerin ısrarla baskıları sonucu üniforma Kurulu'nun ilk kez aldığı karara göre hanım askerlek üzerlerinde resmi üniforma olsa bile artık küpe takabilecekler. Ayrıca mücevherlerini de kullanabilecekler. Ama her istediklerini değil. Örneğin, hem küpe hem de mücevher öyle çok gösterişli olmayacak. Ayrıca ölçüleri 6 milimetreyi geçmeyecek.

Amerikan ordusunda 75 bin kadın asker bulunuyor.

KONUŞAN SAATLER

Japonlar elektronik beyinli saatleri, şimdi de konuşturmaya başladılar. Yeni yapılan "teypli" saatler, kaydedttiğiniz sözlerinizi, hatırlamaya gerek duyduğunuz anda, size tekrarlıyorlar. Bunların yeni adı, "akıllı papağan" lardır ve giderek yaygınlaşıyor.

GAZI ÖNLEYEN ALET

1966'da, Amerika Birleşik Devletleri Temsilciler Meclisi, Amerikan Ulusal Bilim Kuruluşu'nun 1 milyon 225 bin liralık ek yardım isteğini kabul etseydi, bugün mutfaklarda "Kuru fasulya yemeğinin gaz yapmasını önleyici" bir aygıt bulunacaktı.

O yıl, 500 bin liralık ek yardımla domateslerin tazeliğini ölçecek bir aygıt yapmayı başaran bilim adamları, bir de "Kuru fasulyaya karşı gaz savaşı" planlamışlardı. Ancak Meclis, "paralar akıl almaz deneylerle olmadık yerlere harcanıyor" gereççesiyle ikinci istediği reddetmiş, söz konusu aygıt projeleri rafta kalmıştı.

ÇANKIRI'NIN ADI

Çankırı, Hititler devrinde kuruldu. O zamanki adı, Çagnra'ydı. Bunun, kenti kuran bir Hitit beyinin adı olduğu sanılıyor! Sonra o Çangra, halk dilinde yavaş yavaş Çankırı'ya döndü. Yerleşti.

Çankırı'nın adını, burada Selçuklu Türkleri ile Haçlı Ordusu arasında yapılan çetin savaşlara bağlayarak, "Çok can kırıldığı için adına Çankırı denildi. Sonra Cankırı, Çankırı oldu...." diyenler de vardır.

BİLECİK ADI

Bilecik, Hititlerden yadigar eski bir kenttir. Türklere kadar bu kente Belekoma denirdi. hititçede bu kelimenin Şirin köy anlamında olduğu sanılıyor. Belekoma, Türkelre geçince, adı Bilecik oldu.

Amerika'ya adını veren gemici

Amerika'ya ilk ayak basan Avrupalı'nın Kristof Kolomb olduğu kabul edilmesine rağmen, kıta bir başka gemicinin adını taşımaktadır. Bu gemici Amerigo Vespucci'dir. 1451'de Floransa'da doğan Amerigo Vespucci 1499'da Amazon nehrinin ağzına, 1501'de yaptığı ikinci seyahatinde de Güney Amerika'nın doğu kıyılarını keşfetmiştir. İyi bir astronom olan Vespucci meridyen derecelerini tespit etmiş, Ekvator üzerinden dünya çemberini, 80 km.'lik bir hata ile hesaplamayı başarmıştır. Burada ayak bastığı karaların Asya'nın doğu kıyıları değil, yeni bir kıtanın toprakları olduğunu anlamıştır. 1507'de, Alman Profesör Woldseemüller'in teklifiyle yeni kıtaya Amerigo'nun adından ötürü "Amerika" denmiştir.

3000 metre uzunluğundaki duvar

Çin mimarliğının en muazzam eseri Çin seddi, kuzeyden Çin üzerine daima akın eden Türk ve Moğolları durdurmak için yapılmıştı. Sarı Deniz'in kuzeyindeki Liatung Körfezi kıyılarından başlayıp, Kansu eyaletinin kuzey batısına kadar uzanan bu muazzam duvar, 3.000 km uzunluğunda 6 metre yüksekliğinde, 5 metre enindedir. Her 200 adımda da 12 metre yüksekliğinde kuleler vardı. Esas yapısı taş ve tuğla olan bu muazzam savunma duvarı aradan 2300 yıla yakın bir zaman geçmesine rağmen hala ayakta durmaktadır. M.Ö.300 yıllarında Çin imparatoru Çen tarafından yaptırılmasına başlanmış, yararlı olduğu görülmüştü. Ne varki Çin setti M.Ö.211'de Çin'in kuzeyinde bulunan Hun Türkleri'nin Çin'e girmesini önleyemedi. Tıpkı 1644 de de Mançular'ın bütün ülkeyi istila etmelerini önleyemediği gibi.

Panda'nın Açlık Grevi

Meksika Hayvanat Bahçesi'nin sevimli pandası Ying Ying, geçen Ocak başında açlık grevine başlamıştı. Ağzına bir lokma yemek koymadan, günlerini altı aylık bebeğinin yanında geçiren sevimli pandanın derdi nihayet anlaşıldı.

Hayvanat bahçesini ziyaret edenlerin artması üzerine, Ying Ying'in yavrusunu kıskanmaya başladığını söyleyen yetkililer "Ying Ying'i kapalı bir bölmeye aldık. Bir süre dış dünya ile ilişkisini kestik. Hayvan birden o kadar rahatladı ki, verilen yemekleri artık eski iştahıyla yiyor ve kafesinde rahat rahat geziniyor" diyorlar. Ying Ying'in yavrusuysa ayrı bir yerde büyütülüyor.

BATAKLIK CANAVARI

Mega Macera

BİR ZAMANLAR TEODOR SALLİS, NORMAL BİR İNSANDI. SONRA ONDAN SÜPER ADAM YARATMAK İSTEDİLER. VE YAPTIKLARI SERUM, ONU BU HALE GETİRDİ.

BATAKLIK CANAVARI!

DÜŞÜNEMEYEN, HİSSEDEMEYEN, ETRAFINDAKİ ÇAMUR DERYASINDAN BAŞKA HİÇBİR ŞEYE TEPKİ GÖSTEREMEYEN BİR ZAVALLI...

BİRDEN BİR NEFES DUYULDU, BU VICIK VICIK DÜNYANIN İÇİNDE...

YARATIK DA HİSSETMİŞTİ BU NEFESİ. TEDİRGİN OLDU...

SONRA...

..BU NEFES...

..ÇOĞALDI.

FLORİDA BATAKLIĞINDA GERÇEKLERİN ÖZÜ GİZLİDİR. BİNLERCE YARATIĞIN VAROLUŞUNDA ÖNEMLİ BİR YER TUTAR BURASI...

AMA BAZEN DE BÜYÜDÜR..

..OLANLAR.

BURUŞUK SMOKİNİYLE BİR ADAM ÇIKTI HAVADAKİ YARIKTAN. UYKUDA GEZER GİBİ...

ELİYLE BİR İŞARET YAPTI...

VE BÜYÜYLE YARATTIĞI TABAKA İLE AYDINLIĞA DOĞRU İNEREK DURDU...

DEV YAPILI BATAKLIK CANAVARINI İNCELEMEYE BAŞLADI...

HAYRET... BATAKLIK CANAVARI HİÇ ETKİLEMEMİŞTİ ONU...

YERE İNERKEN HEM YARIK HEM DE TABAKA ERİYİP GİTMİŞTİ...

BAŞINI ÇEVİRDİ.

YÜZYÜZE GELMİŞLERDİ. KORKMADAN, BİRBİRLERİNİ İZLEDİLER. HİÇ KUŞKUSUZ, NORMAL...

--BİR İNSANIN BU SAHNEYLE DEHŞETE KAPILMASI GEREKİR.

AMA BU GARİP ADAMIN NORMAL OLMADIĞI....

--BESBELLİYDİ. BATAKLIK CANAVARINA YAKLAŞARAK NAZİK BİR ŞEKİLDE BAŞINI OKŞADI.

AHH! NE ACI!

ÖYLE ACILISIN Kİ, ONU KENDİNDEN BİR PARÇA SANIYORSUN.

HİSSETTİM İÇİNDEKİ O HÜZÜNLÜ ACIYI--

O ACI BİZİ BİRBİRİMİZE YAKLAŞTIRDI. GEL BİRAZ OTURUP KONUŞALIM.

BATAKLIK CANAVARI, ADAMI İZLEDİ. AMA ANLADIĞINDAN DEĞİL. ADAMIN ŞEFKATLİ DAVRANIŞLARI ETKİLEMİŞTİ ONU. BU ŞEFKATİN ALTINDA TEHLİKELİ BİR ŞEYLER VARDI... AMA O ŞEY ŞİMDİLİK GİZLİYDİ.

BATAKLIK CANAVARI BUNLARI TABİİ Kİ DÜŞÜNEMİYORDU

DOSTUM! BENİM ADIM "KADER„ KADERİN SİLLESİNİ YEMİŞ BİR ADAMIM!

ANNEMLE BABAM ÖLÜNCE KUZENLERİM BAKMIŞ BANA--KENDİME GAZETECİLİĞİ SEÇTİM...

MUTLU BİR YUVAM, ÇOK SEVDİĞİM BİR EŞİM VE TATLI BİR YAVRUM VARDI...

AMA BU KUTSAL VARLIKLARIMI PAYNE ADLI BİRİ ÖLDÜRDÜ. HAYDUTLARLA İLGİLİ YAZIMDAN RAHATSIZ OLAN BİRİ GÖNDERDİ....

...O KİRALI KATİLİ... VE PAYNE'DEN İNTİKAM ALMA ARZUSU BENİ İÇKİDEN KURTARDI.

"İNTİKAM HAZIRLIĞI İÇİNDE BÜYÜCÜLÜK DERSLERİ ALMAYA BAŞLADIM."

"ÇÜNKÜ KATİL PAYNE, KATİL ŞEYTAN ADIYLE TANINAN BİR BÜYÜCÜ İDİ."

"SONUNDA KATİL ŞEYTAN'IN İZİNİ BULDUM, AMA O, SÜPER GÜÇLÜLERİN ARKASINA SIĞINMAYI TERCİH ETTİ..."

"BENİM KARŞIMA TEK BAŞINA ÇIKMAKTAN KORKMUŞTU..."

NASIL OLDUĞUNU ANLAYAMIYORUM, AMA YENİLMİŞTİM. O ÖNEMSENEN BÜYÜCÜ DOKTOR GARİP, BENİM DELİ OLDUĞUMA İNANIYORDU...

BENİ, BÜYÜCÜLÜKLE İLGİSİ OLAN YAŞLI BİR PSİKOLOG ARKADAŞININ HİMAYESİNE VERDİ...

O BENİM BİR BİTKİ OLDUĞUMU SANIYORDU. BİR SÜRE BEN DE ÖYLE DAVRANDIM...

BÜYÜ GÜCÜMÜ ARTTIRINCA, ZAMAN DİLİMİ BÜYÜSÜNDEN YARARLANARAK KAÇTIM...

DAHA ÖNCE ŞEYTANLARLA SAVAŞTIĞIM ZAMAN DİLİMİNE DÖNMEYİ İSTİYORDUM. AMA YANLIŞLIK OLDU...

SON GÜNLERDE KAFAMI TOPARLAYAMADIM.

SEN DE BENİM GİBİ DÜNYANIN ACISINI TATTIN...

MİLYONLARCA İNSAN BUNU NORMAL BİR ŞEYMİŞ GİBİ KABULLENİYOR...

İNSANOĞLU ÇOK ÇEKTİ. ARTIK BUNA SON VERMELİ. BAŞKA İNSANLAR BİZİM GİBİ ACI ÇEKMEMELİ.

BUGÜNDEN SONRA SENİ BU ACIMASIZ DÜNYANIN SAPIKLIKLARINDAN KORUYACAĞIM. VE...

...İNSANLARI ÖZGÜR KILACAĞIZ!

BU SIRADA NEWYORK, MANHATTAN'DA ...

PETER ... BUNCA YIL-LIK GAZE-TECİYİM ...

-- BÖYLE FOTOĞRAFLAR GÖRME-DİM - SENİ YAŞLILAR ÜZERİNDE ARAŞTIRMA YAPMAYA İTEN NEDİR

YENGEMİ, NİŞAN-LIS NATHAN'I VE ARKADAŞLARINI DÜŞÜNDÜM. YAKINDA YAŞLI-LAR EVİNDEN ÇIKACAKLAR DA ..

AMA ONLAR KADAR ŞANS-LI OLAMAYANLAR DA VAR.

AİLESİ OL-MAYAN, İLGİ-SİZ AİLE-LERİ OLAN-LAR ...

YAŞAMLARININ SON GÜNLERİNİ KENDİ YARAT-TIKLARI HAPİSANEDE Yİ-TİREN ZAVALLILAR ...

ONLARIN DUYGU-LARINI GÖRÜNTÜLE-MEK İSTEDİM.

PARKER! AYNI ZAMANDA BİR ŞAİR OLDUĞUNU BİLMİYORDUM.

AMA ŞİİRDEN NEF-RET EDERİM BEN.

BEN KISA VE ÖZ YAZILARDAN HOŞ-LANIRIM ...

JONAH, DUR!

NEYMİŞ BAKA-LIM BU ZIRVALAR, SÖYLE PARKER ...

ANLAT-MAMA İ-ZİN VERİR-SENİZ, BAY JAMESON

BEN ŞİİRDEN NEFRET EDERİM. BU RESİMLER DE BİR ŞİİR /..

ANLIYORUM BAY JAMESON. AMA ---

SUS DA SÖZÜMÜ BİTİREYİM

YAZIDA ŞİİRDEN HOŞLANMAM, AMA İYİ BİR FOTOĞRAF KONUŞMALI. İNSANI ETKİLEMELİ ---

MAKBUZUNU HAZIRLA. İYİ ÇALIŞMIŞSIN.

BUNLARLA GÜZEL BİR YAZI HAZIRLAYIP PAZAR İLAVEMİZDE YAYINLARIM. RAKİPLERİM ÇATLAYACAK.

YİRMİ DAKİKA SONRA ...

BU KADAR PARA ALDIĞIMA İNANAMIYORUM ---

BAZEN JONAH O KADAR GARİP DAVRANIYOR Kİ, ONUN BİR GAZETE MÜDÜRÜ OLDUĞUNU UNUTUYORUM.

EĞER ÖRÜMCEK KİŞİLİĞİMDEN NEFRET ETMESE ONDAN HOŞLANABİLİRDİM DE ...

DİKKAT GEÇME

NELER SÖYLÜYORUM? AÇLIKTAN KAFAM ÇALIŞMIYOR.

BU ÇEKİ HEMEN BOZDURUP KENDİME BİR HAMBURGER ALAYIM ...

TANRIM!

ÖYLE DALGINIM Kİ KIRMIZI IŞIKTA GEÇİVERMİŞİM.

ÖRÜMCEK HİSLERİM UYARMASAYDI, ARABA BENİ EZECEKTİ ---

ÖRÜMCEK HİSLERİMDEN ALLAH RAZI OLSUN.

HEY, BAKIN!

BU KADAR UZAĞA SIÇRAYANINI GÖRMEMİŞTİM.

ŞEY... BEN SADECE SAĞLIKLI YAŞAMIN ÖNEMİNİ KANITLAMAK İSTEDİM.

BAY BAY!

ÖFF!.. TAM ZAMANINDA UZAKLAŞTIM ORADAN. NERDEYSE İKİNCİ KİŞİLİĞİMİ ELEVERECEKTİM...

AFEDERSİNİZ.

BANA DAİLY BUGLE GAZETESİNİ TARİF EDER MİSİNİZ?

DAİLY BUGLE'M?.. BU YOLUN SONUNDA...

ÇOK TEŞEKKÜRLER DELİKANLI...

GARİP! TEHLİKE SEZGİLERİM HAFİF BİR İŞARET VERİYOR. ACABA NEDEN?

O BAŞINDA ŞAPKA OLAN ADAMDA BİR ACAYİPLİK VAR. YAZ ORTASINDA BİR DE ATKI SARMIŞ...

ACAYİP!..

DAHA ÖNCE YEŞİL BİR SIVI BIRAKAN İZ HİÇ GÖRMEMİŞTİM...

SANIRIM BÖYLE BİR ŞEY, BUGÜNÜN GÜZEL BAŞLANGIÇINI BERBAT EDEBİLİR...

ŞU HAYAT NE ZORLUKLARLA DOLU...

TUVALET NERDE?

ARKADA SOL TARAFTA...

KOŞMANA BAKILIRSA UMARIM YETİŞİRSİN DELİKANLI...

MENU

BU NE?..

ÖRÜMCEK ADAM!..

BURASI GÜZEL YER. HATIRLAT DA BİR GÜN YEMEK YİYEYİM BURADA...

BU ARADA ARKA SOKAKTA.

İYİ GÜNLER. BAY JAMESON'U ARIYORDUK...

ÖZÜR DİLERİM. RANDEVUNUZ OLMADAN GÖRÜŞEMEZSİNİZ...

HAH, İŞTE BAY JAMESON...

BEN Mİ? HAYIR, BEN ONUN KOPYASIYIM. BAY JAMESON TATİLDE...

AMA JONAH, BENİM. YAN!

YAN L. YAN KADER!..

ONBEŞ YIL ÖNCE OFİSİME GELİP İŞ İÇİN YALVARAN DELİKANLI MI?

SENİ EPEYDİR GÖRMEDİM.

BRIAN'LA GLORIA'NIN ÖLÜMÜNDENBERİ GEÇTİ JONAH... HEPSİ, HER ŞEY GEÇTİ...

TAMAM. SENİ BURALARA HANGİ RÜZGAR ATTI? PULİTZER ÖDÜLÜNE LAYIK BİR HİKAYE Mİ BULDUN?

ÖYLE DİYEBİLİRSİN JONAH... YARDIMINA İHTİYACIM VAR.

BEN YARDIMA HAZIRIM. SEN İŞTE...

TEŞEKKÜRLER.

ÖNCE SANA ARKADAŞIMI TANITAYIM.

YOOO! HAYIR!

UFAK BİR EL HAREKETİYLE, BATAKLIK CANAVARININ ÜZERİNDEKİLERİ PARÇA PARÇA ETMİŞTİ, KADER....

ORADA BULUNANLAR NEREDEYSE ŞAŞKINLIKTAN KÜÇÜK DİLLERİNİ YUTACAKLARDI...

BATAKLIK CANAVARININ ÇEVRESİNDE DUYGULAR KOŞUŞUYORDU. TIPKI, ÖLÜ ŞEYE ÜŞÜŞEN SİNEKLER GİBİ...

YARATIĞIN TEPKİSİ GAYET BASİTTİ...

SIKDİRMİŞTİ...

BATAKLIK YARATIĞI BİR TEK DUYGU BİLİYORDU. KORKU... RUHUNA BIÇAK GİBİ SAPLANAN BİR DUYGUYDU BU...

BU DUYGUNUN KAYNAĞINA DOĞRU İLERLEDİ. ONA DOKUNMAK İSTİYORDU...

NEDENSE ONU GÖREN HERKESTE BU KORKU DUYGUSU UYANIYOR, ORTAYA ÇIKIYORDU...

HAYIR DOSTUM. ARTIK ACI, ISTIRAP YOK. UNUTTUN MU?..

KORKMAYIN BAYAN. BU SİPER SİZİ KORUR...

SANIRIM BU İŞ KONTROLÜMDEN ÇIKTI...

ZAMAN NEHİR GİBİDİR, İNSANLAR UFACIK BİR DAMLA. BU İNSANLARI ÇEVRELEYEN ZAMAN...

--DURSUN BİR ANDA...

İŞTE, ÜÇÜMÜZ KALDIK JONAH! DİĞERLERİ İÇİN ZAMANI DURDURDUM...

YOOO! YOOO!

ARTIK KONUŞABİLİRİZ...

BU ARADA BİNANIN DIŞARISINDA...

BUGLE

BELKİ DE YANILDIM. BU KATLARDA HER ŞEY NORMAL GÖRÜNÜYOR.

YUKARI KATA DA BİR BAKTIKTAN SONRA...

OOO

AMAN TANRIM!

BATAKLIK YARATIĞI! NE İŞİ VAR BURADA? YANINDAKİ KİM?

JONAH, DOSTUM!.. İNSANOĞLUNUN ÇEKTİĞİ ACILARA SON VERMENİN ZAMANI GELDİ.

BASIN, İNSANOĞLUNA YARDIMCI OLACAĞI YERDE BU ACILARI KÖRÜKLÜYOR!..

ONUN İÇİN GAZETENİ KULLANARAK, İNSANLARIN SINIRLI OLANAKLARININ KAPILARINI ARALAMAK İSTİYORUM.

BÜTÜN CİNAYETLERE, ACILARA SON VERECEĞİZ!..

"BÜTÜN HEPSİNE...."

YAN! BUNA NILMAZ GÜÇLERİ NASIL ELDE ETTİN? YARDIMINA İHTİYACIM VAR—

SİHİRLİ DEĞNEĞİMİ SALLAYIP HER ŞEYİ BEN DE DÜZELTMEK İSTERDİM DOSTUM.

AMA BUNU KİMSE YAPAMAZ.

GAZETECİNİN GÖREVİ, GERÇEKLERİ YANSITMAKTIR. OLMASI GEREKENİ DEĞİL. İSTEDİKLERİNİ YAPMAYA KALKARSAM HERKESİ KENDİME GÜLDÜRÜRÜM...

VE İNANDIĞIM BÜTÜN PRENSİPLERİ DE ÇİĞNERİM...

DURUMUN NE KADAR NAZİK OLDUĞUNU VE YÜREĞİNDEKİ KORKUYU DA HESABA KATINCA JAMESON, SESİNDEKİ İNANCA HAYRET ETMİŞTİ.

AMA KADER ETİLENMEDİ.

SENİ YANLIŞ TANIMIŞIM JONAH!..

WHAP!

SEN DE ÖTEKİLER GİBİSİN!..

ÇEKİL DOSTUM! JONAH'I PEK TUTMAM, AMA ONSUZ DA YAPAMAM...

SONRA KİM AZDIRACAK, ÜLSERİMİ?

ÖRÜMCEK ADAM!..

O PAYNE ŞEYTANI GİBİ BİR ŞEYTAN DAHA HA!.. ARTIK YETTİ BE!..

ÖNUN İÇİN BÖCEK...

--ETİNİ KEMİĞİNDEN AYIRACAĞIM!..

BANA BÖCEK DEĞİL, ÖRÜMCEK ADAM, DERLER!..

SONRA DOKUNMADIĞI ŞEYİ AYIRAMAZSIN!

VE SON OLARAK...

PARMAKLA GÖSTERMEK

APTAL! O AĞLA BENİ DURDURAMAZSIN SEN...

..ÇOK AYIPTIR!..

BAK, BÜYÜ YOLU İLE BU KALKANI YAPTIĞIM GİBİ SENİ KOLAYCA YERYÜZÜNDEN...

--SİLE-RİM!

DUR! NE YA-PIYORSUN

BATAKLIK CANAVARI SALDIRDI.

KADER'DEN KAY-NAKLANAN VAHŞİ DUYGULAR HOŞU-NA GİTMEMİŞTİ...

BIRAK BENİ!

KADER, ONUN KOLLARINDAN KURTULMAK İÇİN ÇIRPI-NIP DURUR-KEN, BÜYÜ GÜCÜNÜ UNUTMUŞTU.

TEK BİLDİĞİ KORKUYDU ŞU ANDA.

CANAVAR DOKUNDU-ĞU HER ŞEYİ KOR-KUTURDU.

KÂBUS GİBİ BİR ŞEY!.. CANAVAR-LAR BENİM HAR-CIM DEĞİL...

TAN-RIM!

AMA ADAMIN ÖLDÜRÜLME-SİNE GÖZ YU-MAMAM...

ADAMIN EPEY ŞEY GEÇMİŞ BAŞINDAN. BU ARADA AKLÎ DEN-GESİ DE BOZULMUŞ

CANAVAR O KADAR KAYGAN Kİ, BİR TÜRLÜ TUTAMIYORUM...

ÖRÜMCEK ADAM AYAĞA KALKMAYA ÇALIŞIRKEN CANAVAR DÖNDÜKADER'LE İŞİ KALMAMIŞTI ARTIK.

ARKASINDAKİ CANLIDAN DAHA BÜYÜK BİR KORKU ALGILAMIŞTI

BU KORKUYU BİR AN ÖNCE YOKEDECEKTİ.

KORKMA JONAH. BİR KEZ DAHA KURTARACAĞIM SENİ.

SHLOMP!

UMARIM BU YIL DOĞUM GÜNÜME KART GÖNDERMEYİ...

...UNUTMAZSIN!

OH!.. OH!..

SIÇRAMA GÜCÜMLE CANAVARINKİ BİRLEŞİNCE DUVARI DELİP ÇIKTIK...

AMA ELLERİMİ BU ÇAMURDAN KURTARAMIYORUM...

TANRIM! ŞİMDİ ÖLMENİN SIRASI MI? HENÜZ EVLENMEDİM BİLE...

BÜTÜN ÇALIŞMAM BOŞA GİDECEK...

ŞİMDİ ŞAKANIN SIRASI DEĞİL, ÖRÜMCEK! TEK YAPACAĞIN, KENDİNİ BU ÇAMUR DERYASINDAN...

Örümcek Adam

— KURTAR-MAK...

YİNE PAÇAYI ZOR KURTAR-DIM...

NERDEYSE PARÇALARI-MI TOPLAYACAKLARDI KALDIRIMDAN ?...

SHOOOP!

YALNIZ BATAKLIK CANAVARI İÇİN AYNI ŞEYİ SÖYLE-YEMİYORUM...

NE KÖTÜ BİR ÖLÜM-BÖYLE KALDIRIMA YAYILIP KALKAMA-MAK...

DH

OOOO

HEEY, DUR!..

"YOKSA O ÇAMUR..."

"..YIĞINI, HA-REKET Mİ..."

"..EDİYOR ?.."

YÜRÜMEK ŞÖYLE DURSUN, AYAKTA ZOR DURUYOR !..

O CANAVARA BU İNANILMAZ YAŞAMA GÜCÜNÜ NE VERİYOR

ŞEHİRDEKİ MİLYONLARCA İNSANIN KORKU DUYGULARI İLE ....
--CANAVARIN YANINDAKİLERİN DUYGUSU BİRLEŞİNCE--
--CANAVAR ÇILDIRDI.
ÖRÜMCEK ADAM'IN ONA DUYDUĞU ACIMA DUYGULARINI BIRAKIP BEYİNSİZ YARATIĞA SALDIRMAKTAN
--BAŞKA ÇARESİ KALMAMIŞTI--
GÜÇLÜ BACAKLARI İLE CANAVARIN BOYNUNA SARILDI.
SONRA BÜTÜN GÜCÜYLE VURMAYA BAŞLADI...
BATAKLIK CANAVARI GÜCÜNÜ YİTİRMİŞ OLMASINA RAĞMEN--
--YUMRUKLARIN HİÇBİR ETKİSİ OLMAMIŞTI--
THWAM!

AHH! SANKİ ÜZERİMDEN ON TONLUK KAMYON GEÇTİ—

AAH! OFF!

ÖRÜMCEK HIZI! SENİ SEVİYORUM-HAYATIMI KURTARDIN

ONU FAZLA ÖFKELENDİRMEMELİYİM. YOKSA BU MASUM İNSANLARIN SONU İYİ OLMAZ- EN ACELE TARAFINDAN DURDURMALIYIM ONU!

İŞTE, BU ÇİFT KAT AĞ, HER BOYDA CANAVARI DURDURABİLİR.

ŞİMDİ POLİSE HABER VERİP JONAH'IN YANINA GİDEYİM.

OH, HARİKA! CANAVAR, AĞIN İÇİNDEN SÜZÜLÜYOR!..

ONU TUTMALIYIM...

SMAK KK

OOO! BU KADAR HIZLI OLACAĞINI UMMUYORDUM...

YANA SIÇRAMALIYIM! AMA KAFAM O KADAR SERSEM Kİ---

KRUNCH!!

ÖRÜMCEK ADAMIN SIRTI ORADAN GEÇEN BİR OTOBÜSE ÇARPTI. AZ DAHA KEMİKLERİ KIRILIYORDU...

BU SI-RADA.

NE ZALİM YARATIK-MIŞ. BEN ONU ARKADAŞ BİLİP KURTARDIM.

BATAKTAN ÇIKARDIM. O İSE BANA İHANET ETTİ.

ACI ÇEKTİRDİ. ZATEN ACIDAN BAŞKA ŞEY GÖRMEDİM. ÖNCE AİLEM, SONRA KARIM VE OĞLUM ÖLDÜ...

NEDEN TEK BAŞIMA KALDIM BEN?..

YAN!..

YAN! BENİM DE SANA İHANET ETTİĞİMİ SANIYORSUN, AMA BİRAZ BENİ DİNLE---

ŞEN BANA DAHA ÖNCE YARALARI SARMAKTAN SÖZ ETTİN.

EVET, ÖYLE JONAH...

ŞU ZAVALLI YÜZLERE BAK!..

YILLARIN YÜZLERİNDE BIRAKTIĞI İZLERE BAK

HAKLISIN YAN. VE BAZEN BU ACI, İNSANI KÖR EDER.

NELER SAÇMALIYORSUN SEN?..

-SANA ULAŞMAYA ÇALIŞIYORUM YAN. GLORIA'NIN AŞIK OLDUĞU, BRIAN'IN TAPTIĞI ADAMA...

GLORIA! BRIAN!..

BUGÜN YAPTIKLARINDAN SONRA SENİN İÇİN NE DİYECEKLER, YAN?..

YETER! YETER!..

ÇALIŞANLARIN BÜYÜLERİNİ KALDIR.

EVET. ŞİMDİ DE YANLIŞ YOLA SEVKETTİĞİM BİR YARATIĞI KURTARMALIYIM.

"DÜNYAYI KURTARAYIM DERKEN HERŞEYİ BERBAT ETTİM..."

DIŞARDA POLİS SİRENLERİ DUYULUYORDU. ÖRÜMCEK ADAM KENDİNİ KAYBETMEK ÜZEREYDİ. CANAVAR DA İYİ DEĞİLDİ.

O NA HAYAT VEREN BATAKLIKTAN AYRI KALMIŞTI...

BLAM! BLAM!

İNANILMAZ GÜÇLER SAĞLAYAN BATAKLIKTAN...

ÖLMEK ÜZERE OLDUĞUNUN FARKINDA DEĞİLDİ. HER TARAFINI ACI SARMIŞTI. BÜTÜN BİLDİĞİ, BU ACILARA BİR SON VERMESİ GEREKTİĞİYDİ

O CANAVARIN KİMSEYİ ÖLDÜRMESİNE İZİN VEREMEM. FAKAT ----

"KIMILDAYA— MIYORUM.."

WHIPP!

HER TARAFI AĞRIMASINA RAĞMEN ÖRÜMCEK ADAM, BİR ŞEYLER YAPMAĞA ÇALI— ŞIYORDU.

KRAS

SHOOOP!

RUHUNUN DERİNLİKLERİN— DE NE KADAR GİZLİ GÜÇ VARSA HEPSİNİ TOPLADI...

VE SAVAŞA BAŞLADI...

SMOOT!

AMA SAVAŞIRKEN DE YARATIĞA ACIYORDU...

BOOOSH!!

BATAKLIK CANAVARI DA BU ACIMA DUYGUSUNU HİS— SETTİ...

ÖLÜRKEN

YOO! BÖYLE OL— MASINI İS— TEMEDİM.

ÖNU DUR— DURMAK İS— TEMİŞTİM...

YOO!..

KORKUNÇ BİR ÇIĞLIK-

YERİNİ AZ SONRA GÖZ-YAŞLARINA BIRAKTI...

SENİ YALNIZ BIRAKMAMALIYDIM DOSTUM!.. ÖLÜYORSUN HA-OLAMAZ!

FAKAT...

HAREKET EDİYOR! ÖLMEMİŞ.

RÜYA MI GÖRÜYORUM ?..

BELKİ ONUNLA BİRLİKTE DOĞDUĞU BATAKLIĞA IŞINLANARAK KURTARABİLİRİM ONU. ALLAHTAN ÜMİT KESİLMEZ!

EVET. ONU EVİNE GÖTÜR!..

ONU BESLEYEN BATAKLIĞA... BELKİ ORADA...

..İYİLEŞEBİLİR.

BİRİ HEMEN CAN-KURTARAN ÇAĞIRDI.

ÖRÜMCEK ADAMIN YAŞAYIP YAŞAMAYACAĞI HENÜZ MEÇHULKEN BATAKLIK CANAVARI İYİLEŞMİŞTİ BİLE...

ŞENİN İYİLEŞTİĞİNİ GÖRMEK, KARANLIK KALBİMİ AYDINLATMAYA YETTİ DOSTUM...

GEL. BİRBİRİMİZE YARDIM EDELİM. BELKİ BÖYLECE DÜNYAYI DA KURTARMIŞ OLURUZ...

BİRLİKTE BATAKLIĞIN DİBİNE DOĞRU İLERLEDİLER...

BİRİNCİ BÖLÜM SONU

Hastanede bir gün

İKİNCİ BÖLÜM

ÖRÜMCEK ADAMIN, BATAKLIK CANAVARI'YLE DÖĞÜŞMESİ, NERDEYSE HAYATINA MAL OLUYORDU.

BATAKLIK CANAVARI, KADER„ ADLI ADAMIN BÜYÜSÜ İLE HAYATA DÖNMÜŞTÜ. AMA ÖRÜMCEK ADAM—

WHREEEEEEE

—DAHA OLAĞAN YOLLARLA KURTARILMALIYDI

AMBULANS GELMİŞ VE YARIM SAAT SONRA ONU ŞEHİR HASTANESİNE GETİRMİŞTİ—

BURADA ÖRÜMCEK ADAMI DOKTOR TEMPIL'IN GÜVENLİ ELLERİNE TESLİM ETMİŞLERDİ...

ACİL SERVİSTE İNSANIN HİÇ BOŞ ZAMANI OLMUYOR.

YOO... HAYIR DOKTOR

BİR ŞEY Mİ VAR HEMŞİRE?

O ÖRÜMCEK ADAM!... ONDAN KORKUYORUM...

O ZAMAN HEMEN DIŞARI ÇIK. ÇÜNKÜ HASTAMIZ KENDİNE GELMEK ÜZERE...

ŞU AN TEPSİLERİ DEVİRİP KENDİNE BAKACAK İNSANLARA DAYANAMAZ.

AAH! BA-ŞIM!

KİM OLDUĞUNU-ZU SORACAKTIM... DOKTORSUNUZ...

BİLDİNİZ.

O ZAMAN BEN ÖLMEDİM...

NORMAL BİRİ O KAVGADA ÖLEBİLİRDİ. SEN BİRKAÇ SIYRIK VE BURKULMA İLE ATLATMIŞSIN...

HEY ŞERRİ! İÇERDE ÖRÜMCEK ADAM VAR.

BİRKAÇ GÜN SONRA HİÇBİR ŞEYİN KALMAZ...

NE DEMEK, BİR ŞEYİN KALMAZ, DOKTOR?.. BENİM NEYİM VAR Kİ?.. BOMBA GİBİYİM.

KENDİMİ ŞÖN DERECE ZİNDE..

--HİSSEDİ-YORUM.

TEKRAR EDEYİM Mİ?

DOKTOR TEMPİL! ÇABUK GELİN! ÇABUK!

NE OLDU DOKTOR?

BIÇAK YARASI

TANRIM! BU ÇO-CUK ANCAK SEKİZ YAŞINDA.

VE ÖLECEK DEĞİL Mİ DOKTOR?.. ZAVALLI BEBEĞİM ÖLECEK.

HAYIR BAYAN, ÖLMEYECEK. TELAŞLANMAYIN!..

BEN ÇALIŞAN BİR ANNEYİM DOKTOR. MİKEY EVE GELİNCE BÜTÜN GÜN YALNIZ. BUGÜN EVE HIRSIZ GİRMİŞ. ONUN KUMBARASINI ALIP KAÇMIŞ VE --

--MİKEY'E BUNU YAPMIŞ. POLİS HIRSIZI YAKALADI. O DA ONÜÇ YAŞINDA... NE GÜNLERE KALDIK!.

EVET BAYAN. SORUNLU BİR DÜNYA. AMA OĞLUNUZ YAŞAYACAK --

GÖTÜRÜN ONU!

SEN, ÖRÜMCEK! YATAĞINA!

PEKİ...

TANRIM!.. BİZ SÜPER KAHRAMAN OLARAK ÇOK İLGİ TOPLARIZ, AMA ASIL KAHRAMANLIK, BU DOKTORLARDA. PARAMPARÇA VÜCUTLARI TOPLUYORLAR...

ÖRÜMCEK ADAM!

SEN MİSİN?

MAT MÜRDOK! SEVGİLİ AVUKAT!.. NE İŞİN VAR BURDA?

İŞ İÇİN GELMİŞTİM. BURADA OLDUĞUNU DUYDUM. UĞRAYAYIM DEDİM.

ÇOK SEVİNDİM. İÇERİYE GELSENE...

SENİ BU HASTANEYE HANGİ RÜZGAR ATTI ?.

RÖNTGENCİ SKANLON ADINDA BİR MÜVEKİLİM VAR.

ESRARLI KEŞ RÖNTGENCİ Mİ ?

EVET, AMA HAYATINI DEĞİŞTİRMEYE KARAR VERDİ. BÜTÜN BİLDİKLERİNİ

..POLİSE ANLATACAK. AMA NE YAZIK Kİ DÜN BİRİ, RÖNTGENCİYİ VURMUŞ. BACAĞINDAKİ KURŞUNU NEYSE, ÇIKARDILAR.

BİRİ ONUN KONUŞMASINI İSTEMİYOR, HA..

EVET...RÖNTGENCİ YILLAR BOYU YERALTI ŞEFLERİNİN ÇOĞUYLE ÇALIŞTI. ONLARDAN BİRİ OLMALI.

ŞEY...BEN ARTIK GİDEYİM.

OO, TABİİ MAT. YARDIM ETMEMİ İSTER MİYDİN ?

SAĞOL ÖRÜMCEK ADAM. BİRİ BANA ASANSÖRÜN YOLUNU GÖSTERİR. BASTONUMLA VURURUM...

ZAVALLI ÖRÜMCEK. HALA ÖĞRENEMEDİN Mİ

MAT MURDOK, BAŞININ ÇARESİNE BAKABİLECEK KÖR BİR ADAMDI...

ÖRÜMCEK ADAM, ALTINCI DUYUMUN NE KADAR KESKİN OLDUĞUNU BİR BİLSEYDİ....YA BU DUYUNUN BENİ KORKUSUZ ADAM "GÖZÜPEK" YAPTIĞINI ÖĞRENSEYDİ...

..NE DERDİ ?

GARİP ! RÖNTGENCİNİN TEHLİKEDE OLDUĞUNU SEZİYORUM. AMA OLAMAZ...

KAPININ ÖNÜNDE BİR ORDUYU DURDURACAK POLİS VAR...

ORDUYU DURDURUR BELKİ.....

AMA YA BU ROKET GİBİ GİDEN ADAMI ... GÜNEŞİN PENÇESİNİ DE ....

-- DURDURABİLİR-LER Mİ ACABA ?..

GÜNEŞİN PENÇESİ "SOLAR" YAKIN ZAMANA KADAR NEWYORK'TAKİ ARAŞTIRMA ENSTİTÜSÜNDE GÖREVLİ BİR BİLİM ADAMIYDI. FAKAT DENEY, BAŞARISIZLI-GA UĞRADIKTAN SONRA ORADAN KAÇMIŞTI...

AYLARCA SAKLANIP GÜ-CÜNÜ KONTROL ETMİŞTİ...

GÜN GEÇTİKTE GÜNEŞTEN ALDIĞI ENERJİYİ KONTROL ETME GÜCÜ ARTMAĞA BAŞLAMIŞTI...

ARTIK ORTA-YA ÇIKMAYA HAZIRDI...

FWA-

THOOOM!

SKANLON'U KIZARTMAK, BE-NİM İÇİN İYİ BİR DENEME OLACAK-VE BÖYLECE Ü-NÜM YAYILACAK.

ONDAN SONRA ŞEHİR BENİM-DİR-

BURADA EN GÜÇLÜ SOLAR'DIR!

BU ARADA HASTANEDE ...

GELDİĞİNE SEVİNDİM MURDOK.

KENDİMİ BURADA ÇOK YALNIZ HİSSEDİYORUM ...

TEDİRGİN OLMA. POLİSLER SENİ KORUYORLAR.

İNSAN BİR GÜNDE TÜM GEÇMİŞİNİ SİLİP ÖTE YANA GEÇEMİYOR.

AMA KARARINIZ, TAKDİRE ŞAYAN ...

KARARI VİCDANIM VERDİ. ÖNCE VİCDAN NEDİR BİLMEZDİM.

AMA BİR AY ÖNCE DOKTOR, KANSER OLDUĞUMU SÖYLEYİNCE... BU YIL BİLE ÇIKARTAMAZSIN DEYİNCE, İÇİMDEN BİR ŞEY KOPTU.

GERİYE DÖNÜP BAKTIM. DEVİRDİĞİM ADAMLARIN KELLELERİ BANA SIRITIYORDU.

TANRININ HUZURUNA ELİ KANLI ÇIKAMAM, MURDOK.

ELLERİM KANLI!.. ELLERİM KANLI!..

GÖZYAŞLARIMI BİLE UNUTMUŞUM.

AH! NE YAPACAĞIM BEN?

ŞİMDİ YAPTIĞINI, RÖNTGENCİ.

BİRKAÇ KATAŞAĞIDA.

BIRAK AĞLAMAYI ANNE! DOKTOR TEMPIL, İYİ OLACAĞIMI SÖYLEDİ YA...

SENİ ODANA GÖTÜRDÜKTEN SONRA YATAĞINDAN KALKMAK YOK MİKEY...

EĞER HAREKET EDERSEN DİKİŞLERİN AÇILABİLİR.

ANNELERİN SÖZÜ DİNLENİR MİKEY.

ÖĞRETMEK ADAM YAŞASIN!

BURADASIN! HEMŞİRE DOĞRU SÖYLEMİŞ...

EVET, BURDAYIM.

ARKADAŞLARIM ÇATLAYACAK-EN SEVDİĞİM KAHRAMANSIN...

BELKİ BU NUMARALARIMI GÖRDÜKTEN SONRA BENİ DAHA DA ÇOK SEVERSİN.

BAK... NASIL?..

AAH! YAPTIĞIM O SAVAŞTAN SONRA YALNIZ SIRTIM DEĞİL, BİLEKLERİM DE AĞRIYOR.

AMA GÖSTERİMİŞİR DÜRMELİYİM.

SANA KAÇ KEZ SÖYLEYECEĞİM YATAĞINA YAT DİYE...

SEN BEKLE... BEN ŞİMDİ...

AMA BEN İYİLEŞTİM DOKTOR.

HAREKETLERİNDEN ÖYLE GÖZÜKMÜYOR.

HEEY! DURUN.

OH-OH!

NE OLDU?

ÖRÜMCEK HİSLERİM DAVUL ÇALIYOR. YAKINDA BİR TEHLİKE VAR DEMEK Kİ...

BİRKAÇ HEMŞİRE VE TEMİZLİKÇİDEN...

"...BAŞKA KİMSE YOK, HOLDE..."

ÖRÜMCEK...

GİDİYORUM.

AMA YAKALAMA DEĞİL.

YUKARIDA...

SONUNDA KURBAĞA, HIZ ŞEYTANINI YAKALADI HA...!

EVET. ONU SIÇRARKEN GÖRECEKTİN...

ZEVZEKLİĞİ BIRAK DA OYNA...!

HEY! KİMSİNİZ? BİZ TEMİZLİKÇİ FİLAN BEKLEMİYORDUK.

EH, BU DA GÖSTERİR Kİ...

"...UMDUĞUN LA DEĞİL, BULDUĞUN LA YETİN...!

WAK!

HADİ! SKANLON U YAKALAYACAK SAK ÇABUK OLUN ÇOCUKLAR...

"ÖNCE POLİSLERİ HALLETMEMİZ GEREKİR—"

N'OLUYOR?

BAŞIMIZ DERTTE!..

"BÜYÜK DERTTE.."

MURDOK! BENİ ÖLDÜRMEYE GELİYORLAR!..

SAKİN OL!..

BAM! BAM!

YOO! GELDİLER. ÖLMEK İSTEMİYORUM BEN!

HAYIR!

RADAR HİSLERİME GÖRE TEPEDEN TIRNAĞA SİLAHLI BEŞ KİŞİ...

BURADAN AYRILIP "GÖZÜPEK ADAM" OLMALIYIM.

"ÇÜNKÜ POLİSLER, OYUNU KAYBETMEK ÜZERE—"

"DUR! BU DA NE?..."

HİÇ İYİ TEMİZLİK YAPMIYORSUNUZ YANİ! ETRAF KURŞUN DOLU..!

CRASH!

"BU KALP ATIŞI... NERDE OLSA TANIRIM."

ÖRÜMCEK ADAM!..

BOŞUNA UĞRAŞMAYIN BAYLAR! O MANTAR TABANCAYLA BANA BİR ŞEY YAPAMAZSINIZ!

AMA POLİS ARKADAŞLARIN GÜVENLİĞİ İÇİN TABANCALARINIZI--

--AĞIMLA ÖRTECEĞİM! İŞTE, BÖYLE!--

THWIP

THWIP

ÖRÜMCEK GÜCÜMÜ NASIL BULDUNUZ?

WAK!

GÜZEL NUMARA, DEĞİL Mİ?..

ARTIK RAHATLAYABİLİRSİN RÖNTGENCİ. SİLAHLAR SUSTU. SANIRIM İYİLER ----

SSS

--KAZANDI.

OOO! ARKADAN BİR SICAKLIK GELİYOR. YANAN DUVAR VE BADANA KOKUSU ---

SSSS

RÖNTGENCİ. DİKKAT ET!

SSSSS

TANRIM!

SELAM SKANLON! SANA KENDİMİ TANI-TAYIM! "SOLAR-"

OLDUĞUN YERDE SENİ PİŞİRECEĞİM!

ZAM!

OLUR ŞEY DEĞİL MİNYATÜR BİR GÜNEŞ GİBİ PARLIYOR.

Ö. GÖĞSÜNDEKİ MÜCEVHER SANIRIM, GÜÇ YÜKSELTİCİSİ. AMA ASIL GÜÇ, SOLAR'IN KENDİ BÜNYESİNDE!..

ŞİMDİ KALP ATIŞLARI HIZLANDI. KASLARI GERİLDİ...

SALDIRIYA HAZIRLANIYOR.

EĞİL RÖNTGENCİ!

FWOOSH!

AÇIKLI DURUMDASIN SKANLON! KURTARICIN KÖR BİR ADAM. AMA İKİNİZİ DE KIZARTACAĞIM.

ACİL SERVİS...
DOKTOR TEMPİL!.. YUKARDA SİLAHLAR PATLIYOR!..
SİLAH MI?
GELİYORUM... GEÇERKEN HASTA DA BİR...
--BAKAYIM?!
ÖRÜMCEK ADAM GİTMİŞ! KESİNLİKLE O DÖĞÜŞÜN İÇİNDEDİR.
EĞER BU LUK'UN İŞİYSE HİÇ DE ŞAŞIRMAM...
DOKTOR TEMPİL!
EVET BAYAN.
MİKEY, DOKTOR!.. SİLAH SESLERİNİ DUYUNCA DIŞARI ÇIKMIŞTIM. AMA DÖNDÜĞÜMDE...

MİKEY YOKTU...
ÖRÜMCEĞİN DUVARA TIRMANDIĞINI GÖRÜNCE BİR ŞEYLER OLACAĞINI ANLADIM...
TÜH! ASANSÖRÜ KAPATTILAR?
ARKADAŞLARIM NASIL KISKANACAK. YUKARI ÇIKIP OLAYI YAKINDAN GÖREYİM...
MERDİVENLERİ İKİŞER İKİŞER ÇIKAN MİKEY, YARASININ ZORLANDIĞINI HİSSETMİYORDU BİLE.
HATTA SIRTINDAN AKAN KANI DA HİSSETMİYORDU.
BU İŞ BAYAĞI EĞLENCELİ OLDU. KÖR ADAM, ÖNCE MUHAFIZ OLDU. ŞİMDİ BANA SALDIRIYOR...
SANA AVANS VERMELİYİM DOSTUM.

ÇÜNKÜ ÇOK CESURSUN-!

SMAKK

YUMRUĞA KATLANMAK ZORUNDAYIM.

GERÇİ AÇIYACAK AMA...

WHAM!

...SOLAR, BAYILDIĞIMI SANIP BENİ BIRAKACAKTIR...

RÖNTGENCİ NEREYE GİTTİ?

ONU BOŞVER ŞİMDİ...

ÇÜNKÜ MURDOK'A YAPTIKLARINDAN SONRA SENİ PARÇALAYACAĞIM!

BASH!

ÖRÜMCEK ADAM!..

İNAN BANA, KÖR BİR ADAMDAN DAHA İYİ SAVAŞIRIM BEN!...

BİZE ÖNUR VERDİN.

SEN RÖNTGENCİDEN DAHA BÜYÜK BALIKSIN...

EĞER SENİ HAKLARSAM.

FWOOSH!

AAHH! ÖRÜMCEK HİSLERİM TAM ZAMANINDA HABER VERDİ. ALEVİNİN UCU SIRTIMI YALADI GEÇTİ...

SANKİ MANGALDA PİŞMİŞ GİBİYİM.

EĞER HOŞLANDIYSAN BÜTÜN VÜCUDUNU MUM GİBİ ERİTEYİM.

BİLİYOR MUSUN, İYİ SOBA YAKARSIN SEN.

ŞAKAYI BIRAK. DURUMUN PARLAK DEĞİL.

YAVAŞ VE KARARSIZSIN. TAM SEVDİĞİM DÜŞMAN.

AAHH!

SWOK!

BUNDAN FAZLASINA İZİN VEREMEM, SOLAR!

BAY GÖZÜPEK! SİZ DE BURDASINIZ HA!

EVET. SEN DE ŞEREF KONUĞUMUZSUN.

YARDIMIN İÇİN TEŞEKKÜRLER. BEN DE BU SERSERİYİ BAĞLAYAYIM.

YARARSIZ.

TANRIM!

O MANYAĞI, RÖNTGENCİDEN UZAK TUTMALIYIM...

BAK, NE KADAR SIÇRADIĞIMI GÖRMEK İSTER MİSİN?

WHOOOM!

RADAR HİSSİM BURADA BİR ÇOCUK OLDUĞUNU HABER VERİYOR...

YAŞŞA!

SOLAR, VİCDAN AZABI DUYMADAN ONU ÖLDÜREBİLİR.

UMARIM Kİ DUVARDAKİ TÜP, İSTEDİĞİM ŞEYDİR...

AFERİN GÖZÜPEK! O YANGIN SÖNDÜRÜCÜ ONU SİNDİRİR.

BÖÖÖ!

BU KÖPÜKLER, GÜNEŞ ENERJİSİNİ EMMEME ENGEL OLUR.

AMA GÜNEŞE DOĞRU YÜKSELECEK GÜCÜM VAR...

YENİDEN ENERJİ TOPLAYABİLİRİM.

NEYSE, HASTANEDEN ÇIKARDIK.

GÖZÜPEK, ŞİMDİ BİZ...

BİZ DEĞİL, BEN!

SEN YARALISIN, DUR...

MERAK ETME, İYİYİM.

YOO! HAYIR!

AMAN TANRIM!

İŞTE, ATEŞ TANRISI ORADA!
SOLAR! AMA KALP ATIŞI YOK!...
ÖRÜMCEK ADAM BU!..
EVET. GÖZÜPEK HAKLIYMIŞ. GÖRÜNTÜYMÜŞ. İÇİNDEN GEÇTİM.
HIZIMI DA ALAMADIM.
SLAMM
ESASLI NUMARA DEĞİL Mİ? SICAKLA OLUŞTURDUĞUM GÖRÜNTÜ BU!
WHUD!
BİRAZ ÖTEDE...
...İKİ KİŞİ BU OLAYLARI SEYREDİYORDU. ÖRÜMCEK ADAMIN, SOLAR TARAFINDAN ALDATILIŞI, ONLARIN HİÇ HOŞUNA GİTMEMİŞTİ...
BİRİ AYRICA KORKMUŞTU.
KUZU GİBİ ÇEVRİLMEYE HAZIR MISIN.
ÖRÜMCEK ADAM HALSİZ DÜŞTÜ...
SNAP
ACELE ETMELİYİM.
SANA BORCUM İKİ ETTİ GÖZÜPEK.
BOOOT
HESABA YAZARIM.

SAHİ Mİ?

BAYAĞI İYİ TEKMEYDİ!..

RÖNTGENCİ SKANLON DA KENDİNCE KURTULMA ÇARELERİ ARAMAYA BAŞLAMIŞTI...

GERİ ÇEKİLİN! YOKSA ÇOCUĞU ÖLDÜRÜRÜM. SOLAR BENİ YAKMADAN KAÇMALIYIM.

MICKEY!

BU ARADA--

ARKADAŞIMIZ GENE HAZIRLANIYOR..--

O KADININ SESİ! HASTA NEDEN GELDİ!..

BENİ ÇOK OYALADINIZ! ŞİMDİ İKİNİZİ DE....

-- ÖLÜME MAHKUM EDİYORUM!

HEY!

HANGİ DELİĞE GİR DİLER?

NERDELER?

ÖRÜMCEK HİSLERİM BENİ ZAMANINDA UYARDI. BU BACA, GÜVENLİ--

GÖZÜPEK DE KAÇABİLDİ.

UMARIM SAKLA-NABİLMİŞTİR-

O DA NE? GÖZLERİM Mİ TEMİZLENMEK İSTİYOR?..

"ŞU GELEN, BAY GÖZÜPEK..."

ÖRÜMCEK ADAMI BIRAKIP GİTMEK İSTEMEM. YÜKSEK DUYMA GÜCÜM, ONLARIN...

"TEHLİKEDE OLDUĞUNU...

"BİLDİRDİ. RÖNTGENCİ, HEM KENDİ HAYATINDAN ARTA KALANI...

"HEM DE ÇOCUĞUNKİNİ MAHVEDECEK. OLAMAZ!..

RÖNTGENCİ, MİKEY'İ YAKALAMIŞTI. HERKES KORKU İÇİNDEYDİ...

VE RAUND SÜRÜYORDU...

DEMEK ORADASIN. SİVRİ BOYNUZLU ARKADAŞIN NEREDE?

KENDİNİ ÖLMÜŞ BİL!

SWAMMM!

SHOOOM!

HER TARAFIM ACIDAN DÖKÜLÜYOR. DÜŞÜNEMİYORUM BİLE...

SHRAKK

OYSA O DAHA YENİ BAŞLADI...

ÖBÜR TARAFTA---

RÖNTGENCİ SKANLON!

NEE? KİM O?..

YOO!..

AZRAİL Mİ-SİN SEN?

YOO, BEN İNSANIM!..

İÇİNİ OKUYAN BİR İNSAN..

BUGÜN, ÖBÜR DÜNYAYA TER-TEMİZ BİR VİCDANLA GİTMEK İSTEDİĞİNİ SÖYLEMİŞTİN,

RÖNTGENCİ!

ELLERİ-NE BAK!

YOO!

KAN İSTEMİ-YORUM!

TAL

LÜTFEN TAN-RIM! LÜTFEN...

ARTIK...

--ELLERİME...

--KAN...

--BULAŞMASİN!

AZ ÖTEDE...

KIPIRDAMA SERSEM!..

SHRAAAK

TAM ZAMANINDA KURTARDIM. AMA FAZLA DAYANAMAYACAĞIM

UMARIM GÖZÜPEK, CENAZEME ÇİÇEK GETİRİR...

AMA SOLAR NEDEN UÇMUYOR? YÜRÜYEREK GİDİYOR!..

ACABA GÜNEŞİN BATIŞI İLE Mİ İLGİLİ BU?..

GÜNEŞ BATANA KADAR İDARE EDEBİLİRSEM...

ÖRÜMCEK ADAM!..

DEĞİŞİK BİR PLAN UYGULAMALIYIM ŞİMDİ...

UMARIM, ONU YIKACAK GÜÇ VE HIZIM KALMIŞTIR. ÇÜNKÜ BU SON...

SHOKASHOK

...ŞANSIM!

WHOOOM!

GÜZEL. SU KULE SİNİ FARKETMEDİ!..

"SOLAR İYİ BİR DUŞ ALDI..."

BU BANYO VE GÜNEŞİN BATIŞI İŞİNİ BİTİRDİ !..

GÖĞSÜMDEKİ MÜCEVHERDE BENİ İDARE EDECEK GÜÇ VAR !..

BU DUŞ BENİ BİRKAÇ SANİYE PURDURABİLİR !...

O DA BANA YETER !..

WHOKK!

SOLAR YENİDEN ISINMAYA BAŞLADI. ŞİMDİ BÜTÜN GÜCÜMÜ TOPLAYIP ONU YERE ...

KRAKKK

..SERMELİYİM..

SMASH!

OLDU! AMA ELLERİM SU TOPLADI...

AZ KALSIN MUM GİBİ ERİYECEKTİM BURADA.

İŞİ GARANTİYE ALMAK İÇİN ONU AĞLA BİRKAÇ KEZ SARAYIM...

HER HALDE SON ATTIĞIM YUMRUK, GÖĞSÜNDEKİ MÜCEVHERİ DE PARÇALADI.

TEBRİKLER...

DEMEK BANA İHTİYACIN YOKMUŞ—

GÖZÜPEK! NERELER— DEYDİN?..

KURTARILA— CAKLAR VARDI...

KURTAR— DIN MI?

EVET.

O ZAMAN NE— DEN ÜZGÜNSÜN?

KURTAR— MANIN YARARI NE?..

"SONUNDA AKLINI KAYBEDECEKSE—"

KAN!.. KAN!.. KAN!.. KAN!..

BU MAÇERANIN SONU

Sihirli Masallar

UZUN SAÇLI KIZ

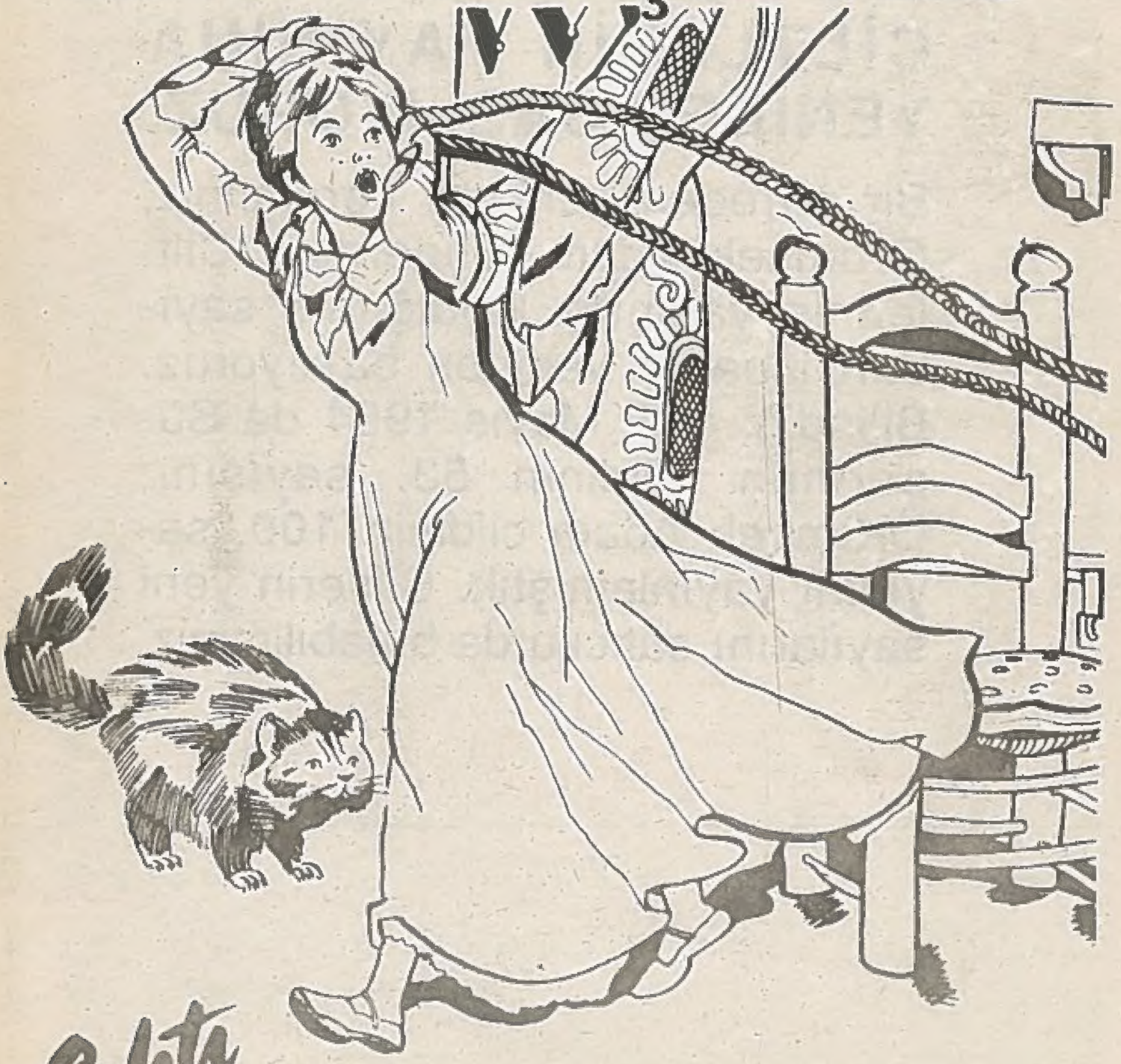

Çıktı

Oyunlar - Bilmeceler - Bulmacalar

CİLTLERİN YAYININA YENİDEN BAŞLIYORUZ.

Bir süreden beri ara verdiğimiz, Örümcek Adam, Süpermen Ciltlerinin yayınına kaldığımız sayıdan itibaren yeniden başlıyoruz. Bilindiği gibi; Mayıs 1994 de Süpermen Cildinin 53. sayısını; Örümcek Adam cildinin 100. sayısını yayınlamıştık. Ciltlerin yeni sayılarını satıcılarda bulabilirsiniz.

Ekim 1994